

PRESENTACIÓN

CONSULTORA EN INGENIERÍA Y AMBIENTE CONSULSUA C. LTDA.

Fue creada en el año 2006, y a partir del año 2010, inicia operaciones de manera continua; cuenta en su staff con profesionales de estudios de post-grado. Este equipo multidisciplinario se especializa en Estudios de Ingeniería Básica para Diseño, Ingeniería de Costas-Obras Portuarias, e Ingeniería y Gestión Ambiental.

Como ingenieros y científicos, **CONSULSUA** tiene la responsabilidad y el desafío de proveer soluciones que sean duraderas, sustentables, económicas y que trabajen con simplicidad y efectivamente.

La prioridad principal de nuestra empresa es la de proveer servicios de consultoría de alta calidad profesional, de manera eficiente y proactiva.

Los proyectos ejecutados por **CONSULSUA** están dirigidos por profesionales de alto nivel de experiencia en el campo de la Ingeniería, Ingeniería y Gestión Ambiental, empleando equipos y tecnología de punta, que facilitan encontrar soluciones óptimas y rentables a problemas de alta complejidad.

Nuestros clientes abarca el Sector Público y Privado, e incluye las Áreas de Costas, Puertos, dragados, Industria, Petróleo, Minas, Vías de Comunicación, Hidráulica Fluvial, Hidráulica de Estuarios, Energía (Hidroeléctricas, Termoeléctricas, Energías Renovables), Infraestructura Sanitaria, Edificaciones, Urbanismo, y otras.

ASINGESA, creada en el año 2013 y **MTI** en el año 2019, son parte del Grupo Corporativo, para fortalecer el desarrollo operativo de los Proyectos.

PRINCIPALES ACTIVIDADES TÉCNICAS

SERVICIOS DE INGENIERÍA BÁSICA DE DISEÑO

La Ingeniería Básica de Diseño, comprende los Estudios que permiten levantar información para la toma de decisiones o el posterior diseño.

TOPOGRAFÍA

La topografía permite determinar la representación gráfica de un predio.



Levantamiento Topográfico



Levantamiento Topográfico



Ubicación Punto de Control



Colocación de placas

Ubicación Punto de Control

BATIMETRÍA

La batimetría Monohaz doble frecuencia, permite determinar las características y forma del fondo marino, fluvial, estuarino o lacustre, estas características se plasman en un plano llamado batimétrico o hidrográfico.



Batimetría, calibración del Ecosonda

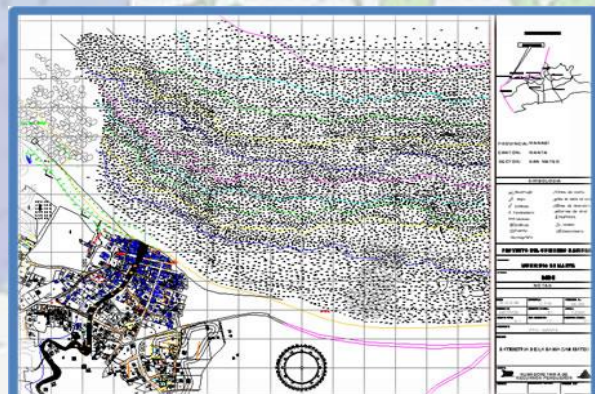

Plano Batimétrico

La Batimetría Multihaz consiste en la medición de relieve de superficies subacuáticas, del fondo de mar, cursos de agua, espacios lacustres o embalses, cuyo fin es obtener una cartografía náutica con la cual se describan las características del fondo acuático, que sirve para estudios técnicos de dragado así como para garantizar la seguridad en la navegación y maniobra de las embarcaciones.

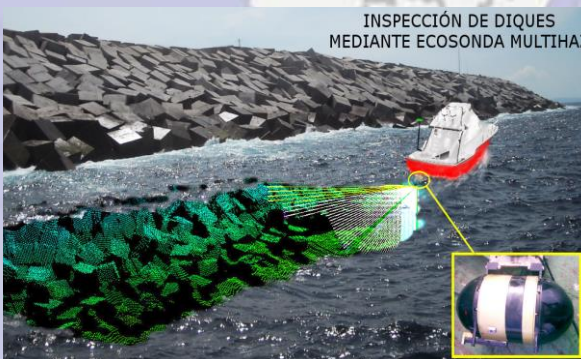

Ecosonda Multihaz

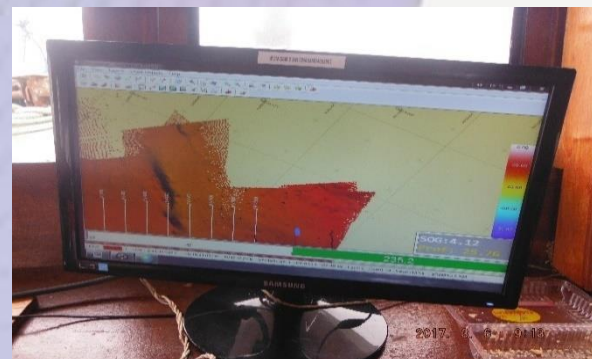

Levantamiento del fondo marino

GEOFÍSICA MARINA DE REFLEXIÓN

Permiten tener una mejor evaluación del tipo de fondo del área de estudio y sirve de información base para los sondeos geotécnicos previos a diseños de canal de navegación, área de maniobra / muelles. Consiste en la producción de una serie de pulsos acústicos que son recibidos y registrados después de reflejarse en el fondo del mar y capas subyacentes.

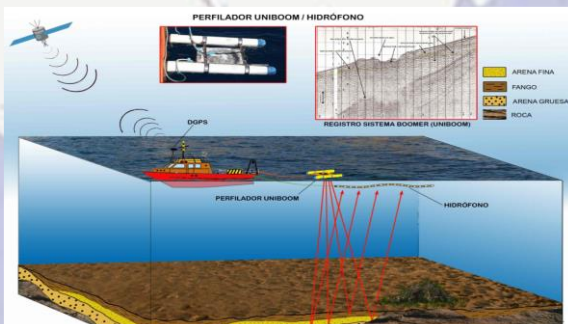

Perfilador Tipo Boomer



Líneas de Toma de datos

MORFOLOGÍA

Se cartografía la superficie del fondo marino para diferenciar las reflectividades acústicas obtenidas y su posible asociación a tipos de fondos, como pueden ser fangos, arenas, rocas, vegetación; así como la detección de objetos antrópicos (anclas, cadenas, fondeos, y posibles tuberías o conductos eléctricos que estén sobre el lecho marino).

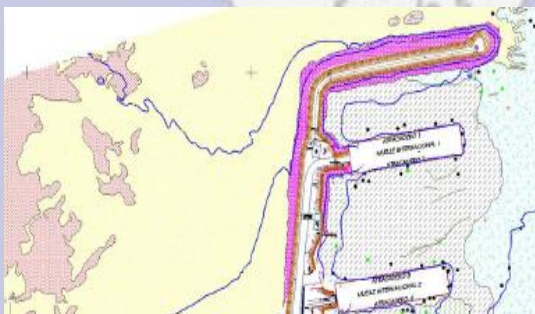

Mapa Morfológico del fondo marino

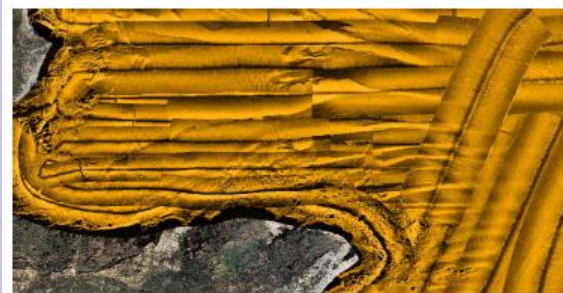

Mosaico Georeferenciado

ESTUDIOS DE IMPACTO VIAL

Identificación de posibles impactos viales y análisis de medidas de mitigación que el proyecto requiere para implementación.



Aforo Vial

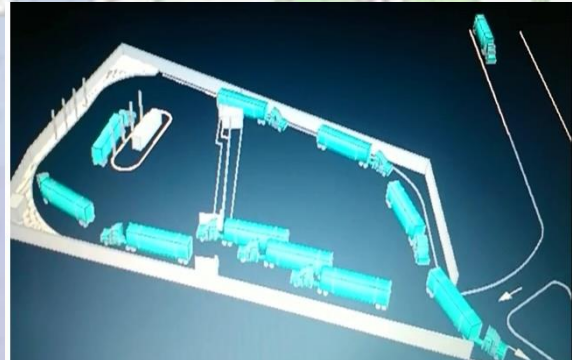

Simulación de Tráfico

HIDROLOGÍA

Los Estudios Hidrológicos, permiten levantar información sobre cuencas hidrográficas, así como también sobre flujos en ríos-drenajes y precipitación.

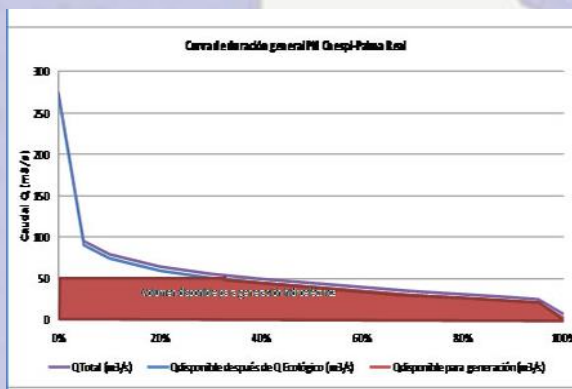

Curva de duración General Natural en Sitio de Presa



Pluviómetro análisis precipitaciones

ESTUDIOS OCEANOGRÁFICOS

Los Estudios Oceanográficos, permiten levantar información sobre el mar, estuarios y ríos, esta información es básica para la ejecución de proyectos de ingeniería. La información principal que se levanta es de corrientes, olas, mareas, transporte del Litoral, entre otras.



Preparación Medición Corrientes, Método Lagrangiano



Preparación Medición Corrientes, Método Euleriano



Instalación de Mareógrafo

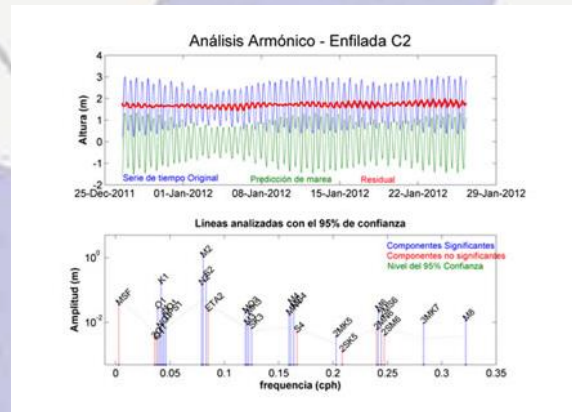

Análisis Armónico de Mareas



Equipo S4: Corrientes-Olas

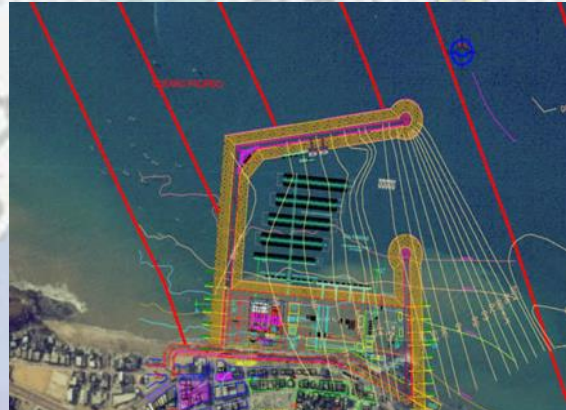

Diagramas de Refracción y Difracción de Olas



Medición de Olas visuales



Transporte Litoral

SERVICIOS DE INGENIERÍA DE DISEÑO

La Ingeniería de Diseño, permite llevar a niveles de factibilidad y diseño definitivo a los proyectos de Ingeniería, obteniendo la información necesaria para su implementación.

ESTUDIOS NÁUTICOS

Son estudios que permiten determinar criterios de navegación segura o alternativas de navegabilidad en ruta o recalada (arribo a Puerto), incluye también Ayudas y Seguridad en la Navegación.



Diagrama de Recalada Puerto-Balizamiento



Diagrama de Ruta de Navegación

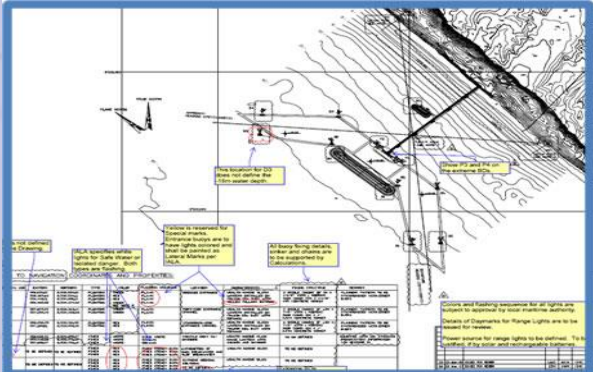

Diagrama de Cobertura Radar para VTS



Diagrama de Cobertura Radio para VTS

OBRAS PORTUARIAS Y OFF-SHORE (COSTA AFUERA)

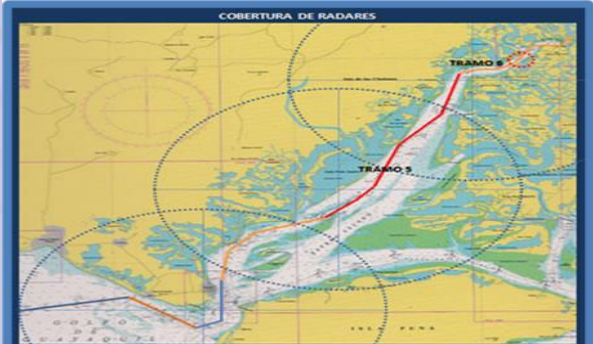
Son estudios que permiten el diseño de infraestructura portuaria en el mar, estuarios, ríos y lagos, estas infraestructuras pueden ser puertos, muelles, atracaderos, tendido de tuberías (oleoductos, emisarios para aguas servidas), tendidos de cables de electricidad, voz, datos y otros.



Muelle Remolcadores APG, componente portuario



Muelle para turistas en la Isla Santay



Lanzamiento Tubería 20", La Libertad, Oxxo



Diseño Puerto Pesquero Artesanal Limones

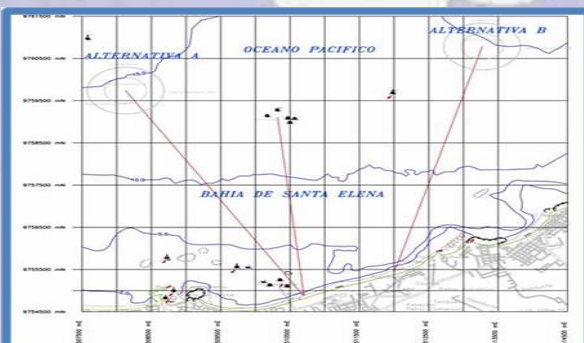

Alternativas Tubería 20", La Libertad, Oxxo

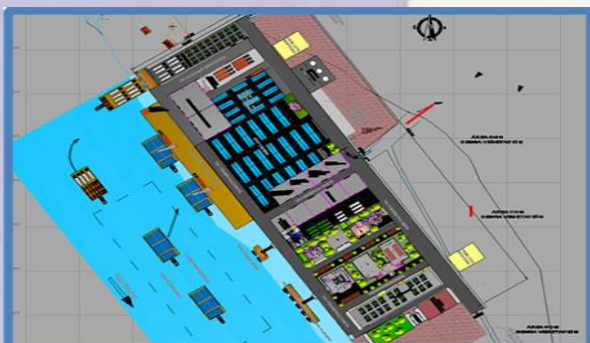

Diseño Puerto Providencia

ESTUDIOS DE DRAGADO

Los Proyectos de Dragado, abarcan sus dos grandes componentes: Dragado per se (Dragado, Transporte Material Dragado y Depósito) y Relleno Hidráulico (Dragado para relleno, Transporte Material de Relleno y Relleno Hidráulico).



Relleno Hidráulico El Recreo,
para CVA

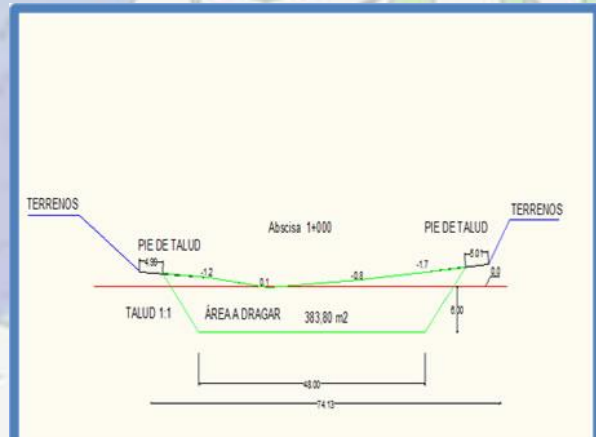

Estudio de Dragado Santa Rosa

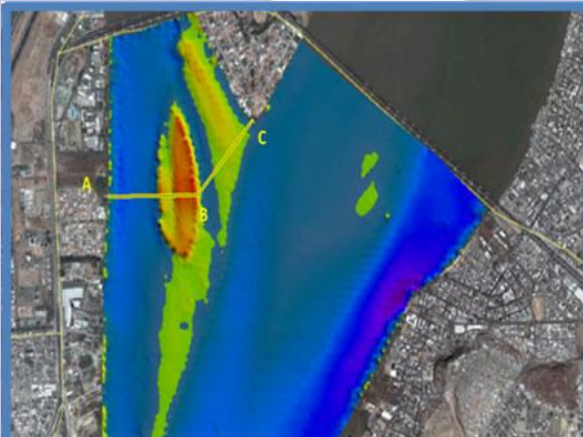

Estudio de Dragado del Islote
"El Palmar"

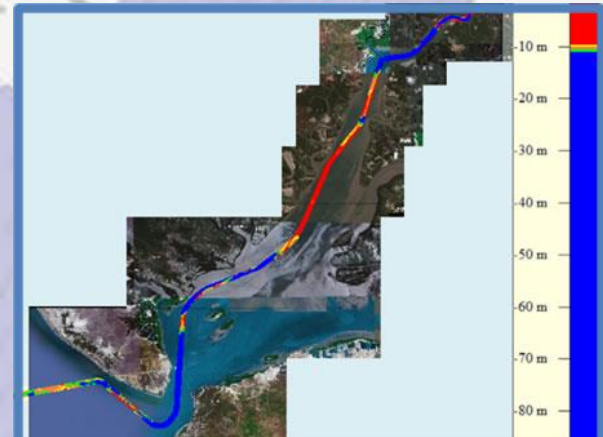

Estudio Dragado Canal Acceso
Puerto Marítimo

ESTUDIOS HIDRÁULICOS - SANITARIOS

CONSULSUA, desarrolla estudios de Infraestructura Sanitaria Básica como Sistemas de Aguas Servidas Domésticas-Industriales, Agua Potable, Drenaje Pluvial y Estudios Hidráulicos.

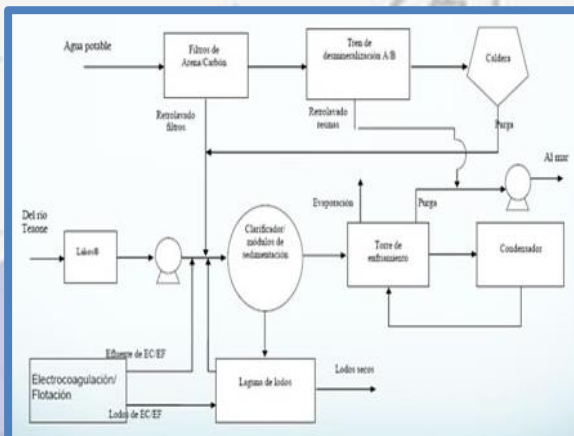

Sistema Tratamiento Aguas Residuales Industriales

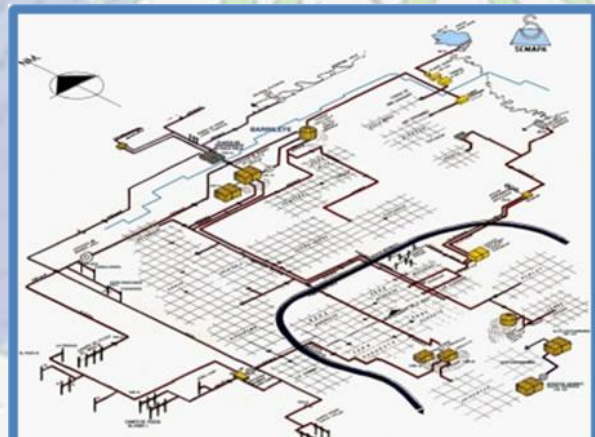

Red De Distribución Agua Potable- Esquema Isométrico

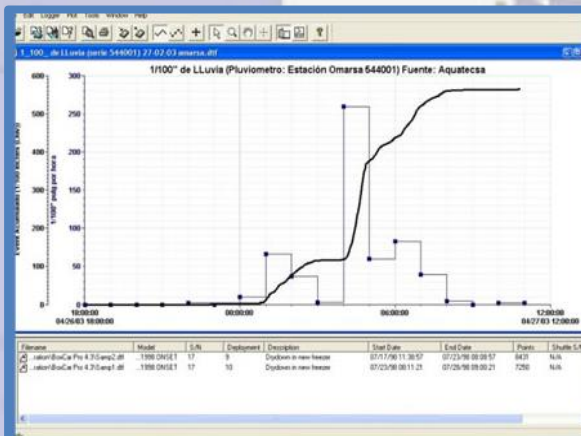

Análisis de Precipitación para drenaje Pluvial



Canales de Riego

MODELAMIENTO MATEMÁTICO

Se emplea herramientas informáticas y de simulación para establecer las condiciones actuales y emular nuevas condiciones. La opción gráfica para el establecimiento de las condiciones de base, se la trabaja en AutoCad o en Sistemas de Información Geográfico (SIG) ArcGis 3,9. Entre los principales software empleado para la modelación, se tiene:

- Mike 21 (Para Estuarios)
- Surface Modeling System (SMS 9,0) (Para Estuarios)
- Shipma 6 (Para Navegabilidad y Maniobra)
- Breeze (Dispersión de Contaminantes)
- Gnome (Derrame de Hidrocarburos en el Mar)

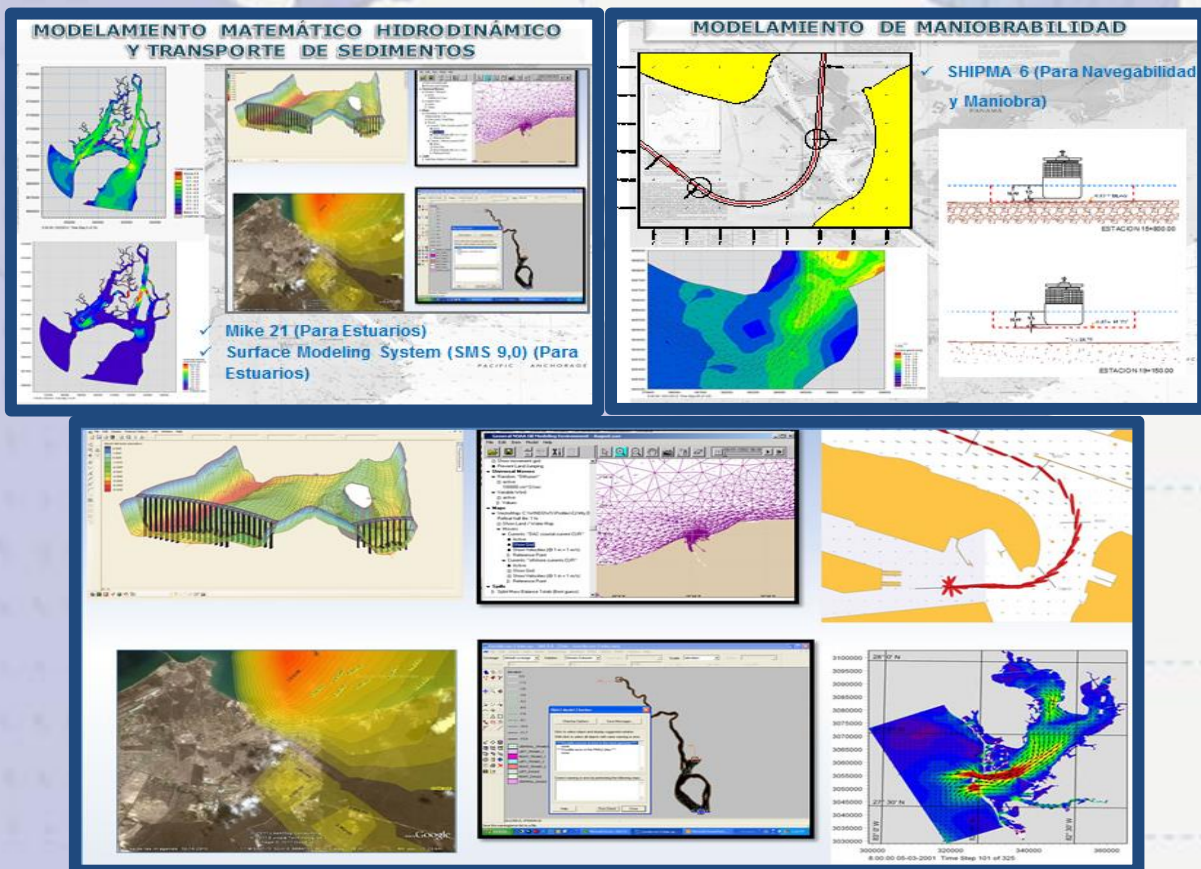

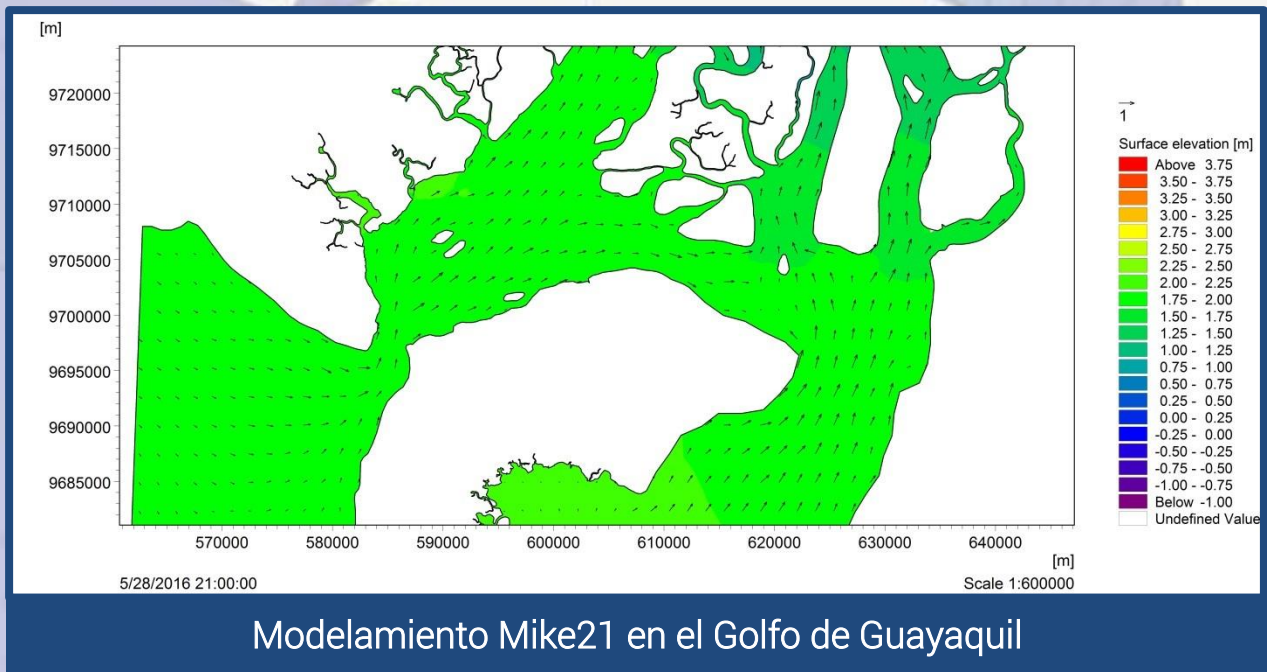
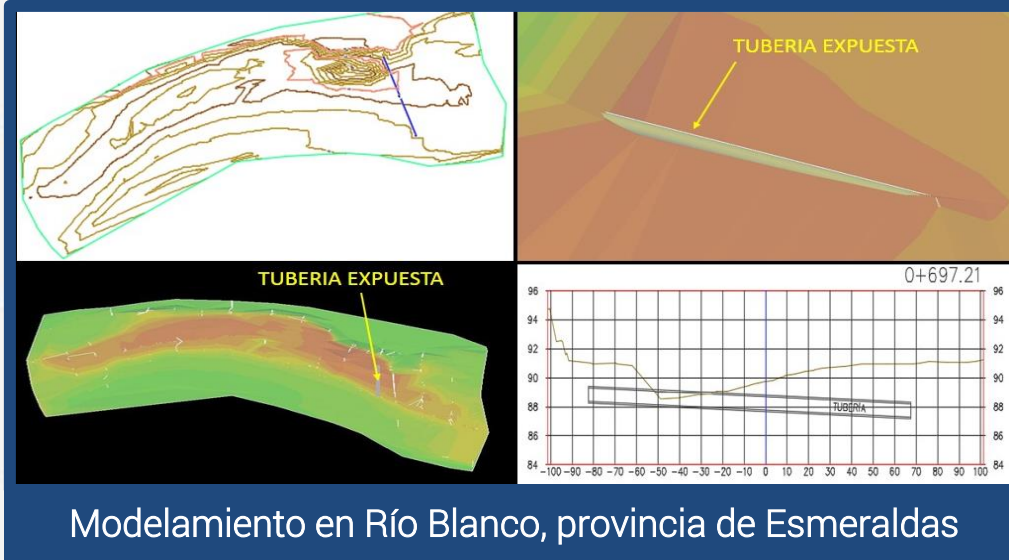

INVESTIGACIÓN, DESARROLLO E INNOVACIÓN

CONSULSUA, en todas sus actividades de Servicios de Consultoría, busca en función de la Exploración, desarrollar de manera proactiva, nuevas e innovadoras metodologías de investigación.

Caso: Muestreador de Pistón con vibrosondeo neumático:

Mientras se desarrollaba el "*Estudio de Prefactibilidad, Factibilidad y de Diseño del Canal de Acceso a los Muelles de la Terminal Marítima Simón Bolívar, para determinar el Dragado a la Profundidad de 11 m. respecto al MLWS*", era necesario desarrollar un sistema de toma de muestras de sedimento con un equipo diferente a la Toma de Muestras con Pistón por gravedad, o Toma de Muestras por vibrosondeo; debido a que la toma de muestras debía realizarse en el eje del canal de navegación; Ingenieros de **CONSULSUA** crearon un sistema de toma de muestras sin interrupción a la navegación con un vibrosondeo neumático de fondo con un muestreador de pistón. Se realizaron 26 muestras, 24 de ellas de recuperación del 100%.



Caso: Extracción de Roca:

Mientras se desarrollaba de *"Actualización del Estudio de Prefactibilidad, Factibilidad y de Diseño del Canal de Acceso a los Muelles de la Terminal Marítima Simón Bolívar, para determinar el Dragado a la Profundidad de 11 m. respecto al MLWS"*, una de las incertidumbres más grandes que ha existido en este Canal de Acceso, es la consistencia de la roca del lecho marino y sus características en un tramo del Canal Externo de 10 Km; por lo que era necesario desarrollar un sistema de toma de muestra de roca de manera eficiente, con las restricciones que presenta un área marina con ola prevaeciente; por 50 años se trató de realizar la toma de muestras, fracasando por al menos 5 ocasiones.

Ingenieros de **CONSULSUA** crearon un sistema de toma de muestras para la roca, obteniendo 6 muestras, 4 en coquina y 2 en arenisca, el tamaño promedio de la muestra es de 80 cm.



Caso: Extracción de Muestra de Sedimentos:

Se construyó un equipo de toma de muestras de sedimentos por gravedad empleando buzos capacitados en áreas de tráfico marítimo, este dispositivo tiene un alto grado de recuperación y ha sido probado en todos los Puertos de Ecuador.

CONSULSUA logró la extracción de muestra del fondo marino de 3 metros ubicado en el Canal del Morro-Posorja, parroquia del Cantón Guayaquil, provincia del Guayas, empleando una plataforma (embarcación) adecuada para la instalación de los herrajes de muestreo.

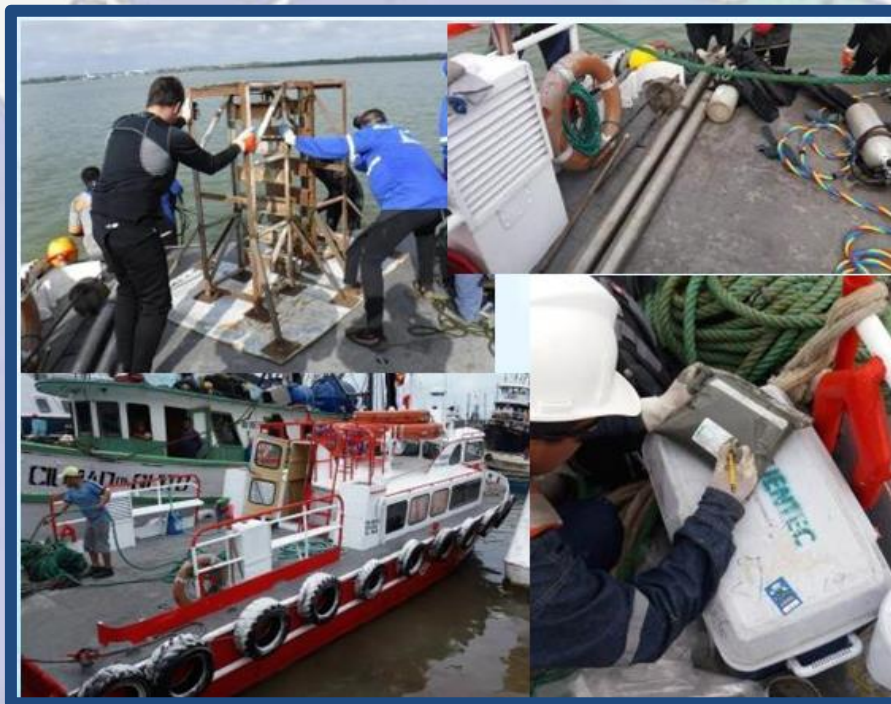

ESTUDIOS AMBIENTALES Y SOCIALES

CONSULSUA se encuentra inscrita en el Registro de Consultores Ambientales con el Número MAE-SUIA-0098-CC; **ASINGESA** con el Número MAE-SUIA-0097-CC; lo que les faculta a realizar estudios ambientales con el mayor grado de complejidad.



ESTUDIOS AMBIENTALES

Registro Ambiental (RA): Es un documento exigido por el Ministerio del Ambiente a todos los proyectos que son categorizados de mediano impacto ambiental; contiene la descripción del proyecto que se está regulando; área donde se desarrolla; y detalle básico del medio físico, biótico y social; identificación y evaluación de los impactos ambientales que se producen durante las diferentes fases del proyecto con su respectivo Plan de Manejo Ambiental para que sea ejecutado con frecuencia anual. El RA es aprobado inicialmente por la Autoridad Ambiental y posteriormente debe presentarse un Informe Ambiental de Cumplimiento.

Informe Ambiental de Cumplimiento (IAC): Requiere ser presentado con una frecuencia anual contado a partir del primer año de haber sido emitida la aprobación del Registro Ambiental; es un documento que expone el cumplimiento a las medidas propuestas en el Plan de Manejo Ambiental así como la evaluación del cumplimiento a la normativa ambiental vigente que debe de cumplir el promotor del proyecto.

Certificado Ambiental (CA): El Ministerio del Ambiente exige la regulación de un proyecto a través de un Certificado Ambiental cuando este es categorizado como de bajo impacto; el Certificado Ambiental es un oficio suscrito por el MAE en el cual se presenta los datos técnicos del proyecto, y manifiesta la aprobación de ejecución del mismo, y adjunta las recomendaciones impartidas por el Ministerio del Ambiente como Buenas Prácticas Ambientales que deben ser integradas al desarrollo del proyecto durante todas sus fases de construcción y operación.

Estudio de Impacto Ambiental (EIA): El EIA es un documento que cuenta con una descripción muy amplia del medio físico, biótico y social por lo cual se requiere de la participación de un Laboratorio Acreditado para la toma y análisis de las muestras; dentro del estudio se incluye el detalle de las alternativas para el desarrollo del proyecto; un análisis de los riesgos existentes en el proyecto hacia el ambiente y los riesgos del ambiente hacia el proyecto.

La Autoridad Ambiental exige la presentación de un EIA a los proyectos de desarrollo que son categorizados de alto impacto, posterior a la aprobación del EIA se debe de presentar al año una Auditoría Ambiental de Cumplimiento al año de haber sido emitida su aprobación.



Muestreo en estación de Calidad de Agua



Muestreo en Biológica

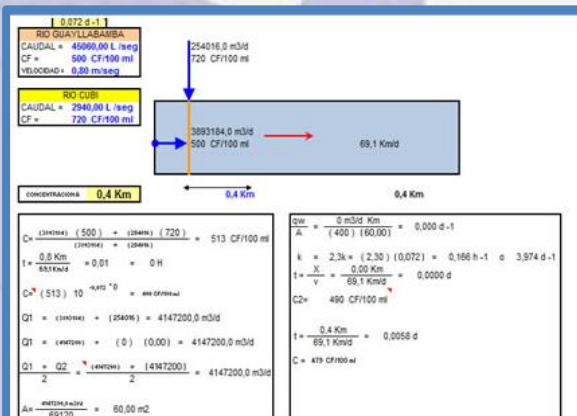

Modelo de Calidad de Agua



Levantamiento de Información en Campo

Auditoría Ambiental de Cumplimiento (AAC): El Ministerio del Ambiente exige la presentación de una AAC a los proyectos que han sido regulados a través de un Estudio de Impacto Ambiental, este documento presenta los resultados de la evaluación del cumplimiento al plan de manejo ambiental (PMA), normativa ambiental vigente permitiendo la actualización del PMA que debe ejecutar el proyecto. La frecuencia con el cual se debe de presentar las AAC es cada dos años posterior a su aprobación.



Inspección in situ durante la Auditoría



Entrevista al personal involucrado

Plan de Manejo Ambiental (PMA): Este documento forma parte del “Certificado Ambiental”, “Estudio de Impacto Ambiental”, “Informe Ambiental de Cumplimiento” y “Auditoría Ambiental de Cumplimiento”; el PMA consiste en la descripción de actividades que debe llevar a cabo el proyecto para prevenir, reducir, mitigar, compensar los efectos de un Impacto Ambiental negativo que causa el desarrollo del Proyecto.



Monitoreos Ambientales: Los monitoreos ambientales son actividades que se realizan en conjunto con laboratorios acreditados ante el Servicio de Acreditación Ecuatoriano (SAE) y permiten determinar las concentraciones de contaminantes en los diferentes recursos como son al agua, aire, suelo, sedimento.



Planes de Contingencia para Derrame de Hidrocarburos: Es un documento que define las responsabilidades, establece una organización de respuesta, provee información básica sobre las características del área afectada y los recursos disponibles, y sugiere líneas de acción para enfrentar el derrame.

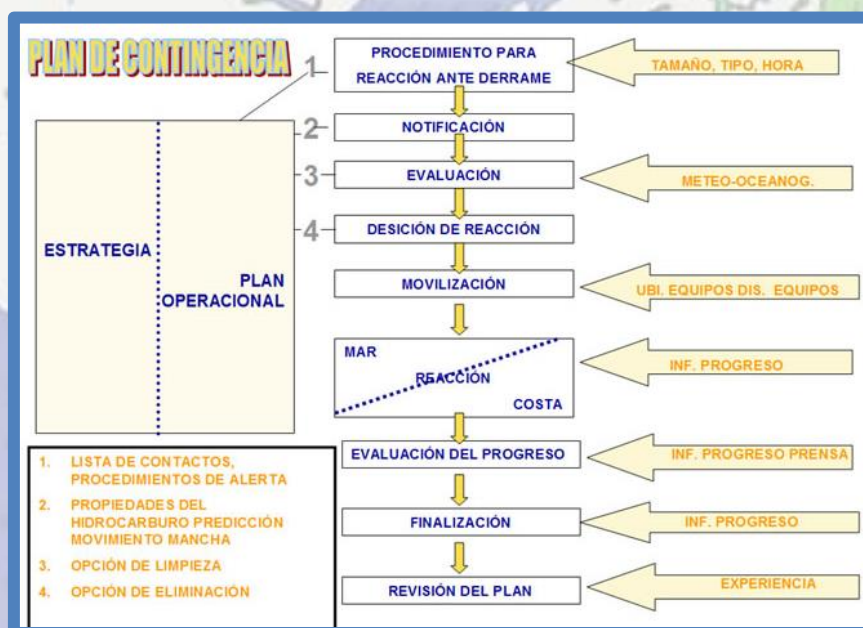
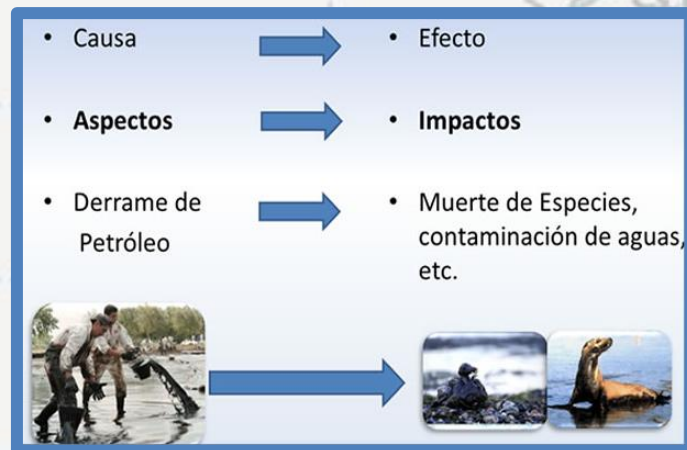

Declaración Anual de Desechos Peligrosos: Es un documento que detalla la disposición final que se realizó durante el año de los desechos peligrosos siguiendo las directrices planteadas por el Ministerio del Ambiente en el Acuerdo Ministerial 026 del año 2008.

Registro Generador de Desechos Peligrosos: Es un documento que demuestra que una empresa cuenta con la autorización del Ministerio del Ambiente para la generación y almacenamiento temporal de desechos peligrosos acorde a las exigencias planteadas por el Ministerio del Ambiente en el Acuerdo Ministerial 026 del año 2008.

Plan de Minimización de Desechos Peligrosos: Como parte de la obtención del registro de generador de desechos peligrosos, los proyectos deben proponer un programa para minimizar la generación de los desechos peligrosos para ser implementado en un periodo establecido por el Ministerio del Ambiente.

Licenciamiento de Transporte de Desechos Peligrosos: Es un documento que permite operar a los proyectos de inversión pública o privada que vayan a transportar vía terrestre o marítimo desechos peligrosos o sustancias químicas peligrosas, definiendo finalmente acciones a realizarse para mitigar o minimizar los impactos ambientales que esta actividad posiblemente podría estar generando.

Estudios Arqueológicos: Acorde a las directrices planteadas por el Instituto Nacional de Patrimonio Cultural (INPC), se debe realizar una identificación de los sitios con interés arqueológico y proceder al desarrollo de un rescate arqueológico de requerirse, este servicio incluye la aprobación del mismo Informe ante el INPC para que sea incluido dentro de un proceso de Licenciamiento Ambiental.

ESTUDIOS SOCIALES:

El campo de los Estudios Sociales es multidisciplinario y se define en términos de la adaptación de las Ciencias Sociales para propósitos de levantamiento de información e interacción con los actores sociales.



- Diagnóstico Social
- Monitoreo Social
- Análisis de Riesgos Sociales

PLAN DE RELACIONES COMUNITARIAS:



- Vinculación con la comunidad y la implementación de las medidas del plan de manejo ambiental

SOCIALIZACIÓN DE PROYECTOS:



- Compartir con la comunidad los resultados de los estudios realizados, medición de aceptabilidad y percepción de potenciales conflictos

CAPACITACIONES DE SEGURIDAD, SALUD OCUPACIONAL Y MEDIO AMBIENTE:



- Instrucción y guía brindada a las empresas en la correcta ejecución sobre las medidas contempladas dentro de los Programas del Plan de Manejo Ambiental
- Con el aval del Ministerio del Ambiente, del IPS de Costa Rica, y con la calificación del MRL como operadores en capacitación en temas Ambientales.

ESTUDIOS DE RIESGOS

Análisis y Evaluación de Riesgos: Es una actividad dirigida a la formulación de un estimativo, cualitativa o cuantitativa del riesgo, con base en la ingeniería de evaluación y en las técnicas estructuradas para promover la combinación de las frecuencias y de las consecuencias de un accidente; finalmente se utiliza estos resultados como herramienta para la toma de decisiones en la implementación de actividades y equipos que minimicen los posibles impactos negativos al ambiente y las personas.





Zona vulnerable en Ribera de Río



Zona Costera vulnerable

ALIANZAS ESTRATÉGICAS

Empresa	Nacionalidad	Experticia
	España	Brinda servicios relacionados con Geofísica en Mar y Tierra, contando para ello con equipos con tecnología de punta.
	Ecuador	Brinda servicios de laboratorio en estudios y análisis de suelos, hormigones y asfaltos; auditorías técnicas a obras civiles en área de construcción; realiza proyectos, obras civiles y fiscalizaciones en este campo.

RECURSOS, INSTRUMENTOS Y EQUIPOS QUE SE DISPONE

RECURSO-INSTRUMENTO-EQUIPO	DETALLE
CTDO: MIDE LOS PARÁMETROS DE CONDUCTIVIDAD, TEMPERATURA, PRESION, OXÍGENO DISUELTO Y PH.	MARCA: SEA BIRD ELECTRONICS, INC. MODEL: 43 600M. PART No. 90599.3. Serial No. 432663. MODEL: 18 I 1200M. PART No. 90044.3. Serial No. 181032 MODEL: 5P 600M. PART No. 90618 Serial No. 05-7079 2K
<p>CORRENTÓMETROS ADCP: EQUIPO PERFILADOR, REGISTRA VELOCIDAD Y DIRECCIÓN DE LA CORRIENTE EN TODA LA COLUMNA DEL AGUA.</p> <p>LOS EQUIPOS AQUADOPP CUENTAN CON DOS TIPOS DE CASES DE FONDEO, UNO SE ENCUENTRA ADAPATADO PARA MEDIR DESDE LA SUPERFICIE Y EL SEGUNDO PARA REALIZARLO DESDE EL FONDO SIENDO UTIL PARA PERIODOS LARGO DE MEDICIÓN.</p> <p>EQUIPOS CONTINENTAL Y AANDERAA POSEEN CASE DE FONDEO PARA REALIZAR MEDICIONES DESDE LA SUPERFICIE, CADA UNO DE ESTOS SE ENCUENTRAN ADAPATADOS PARA CADA MODELO</p>	<p>MARCA: NORTEK AS MODELO: AQUADOPP 1 MHZ P 27747-2 HEAD ID: AQP 7116 HARDWARE ID: AQD 12189 PRESSURE: 30m.</p> <p>MARCA: NORTEK AS MODELO: AQUADOPP 1 MHZ P 27747-1 HEAD ID: AQP 7103 HARDWARE ID: AQD 12188 PRESSURE: 30m.</p> <p>MARCA: NORTEK AS MODELO: AQUADOPP 1 MHZ P 24771-0 HEAD ID: AQP 4363 HARDWARE ID: AQD 9718 PRESSURE: 30m.</p> <p>MARCA: NORTEK AS MODELO: CONTINENTAL CURRENT PROFILER 190 KHZ P 26160 HEAD ID: CNL 6136 HARDWARE ID: PRP PRESSURE: 500M.</p> <p>MARCA: ADCP NORTEK AS CONTINENTAL 190kHz. P26160 HEAD ID: CNL 6136.</p> <p>MARCA: AANDERAA MODELO: SEAGUARD II SW S.NO. 1579 SENSOR S400 FRECUENCY: 600KHZ SERIAL NO. 30 DEPTH RANGE: 300M</p> <p>CANTIDAD: 5. CASE DE FONDEO AQUADOPP: 5. CASE DE FONDEO CONTINENTAL: 1. CASE DE FONDEO: SEAGUARD II: 1</p>
MAREOGRAFO: REGISTRA LA CURVA DE MAREA. CADA EQUIPO CUENTA CON UN CASE DE FONDEO	MARCA: RBR GLOBAL. SERIE: 41720; 41721; 43826; 43827 DEPTH RATING: 100 m. CANTIDAD: 4. CASE DE FONDEO: 5
ESTACION METEOROLÓGICA Y PLUVIÓMETRO: MIDE Y REGISTRA LA VELOCIDAD Y DIRECCIÓN DEL VIENTO, PRESION BAROMÉTRICA, HUMEDAD Y PRECIPITACIÓN.	THE AUTOMET MODEL 466 ^a DATA LOGGER WIND SPEED SENSOR. WIND DIRECTION SENSOR. RELATIVE HUMIDITY SENSOR BAROMETER PRESSURE SENSOR AIR PLUS SOFTWARE. PLUVIOMETRO MARCA: JJ&H. SERIE 12026470 RAIN GAUGE DATALOGGER CON PANTALLA LCD SEIRE 13021994. CANTIDAD. 2
ESTACIONES METEOROLÓGICAS PORTÁTILES O ANENOMETRO: REGISTRA INFORMACION DE VIENTO, HUMEDAD, PRESIÓN ATMOSFÉRICA, PUNTO DE ROCIO EN TIEMPO REAL.	MARCA KESTREL MODELO 4500 POCKET WEATHER. MARCA KESTREL MODELO 3500 POCKET WEATHER. MARCA AMBIENT WEATHER WM-4. MARCA WINDMATE WM-350. CANTIDAD: 6
ECOSONDA: UTILIZADO PARA LEVANTAMIENTOS BATIMÉTRICOS, QUE DETERMINAN LA DISTANCIA VERTICAL ENTRE EL FONDO DEL LECHO MARINO Y UNA PARTE DEL CASCO DE UNA EMBARCACION.	MARCA TELEDYNE ODOM HYDROGRAPHIC MODELO ECHOTRAC MKIIIP TRASDUCER, HIGH FREQUENCY 200 KHZ AND LOW FREQUENCY 24 KHZ HYDROGRAPHIC SOFTWARE - HYPACK
SONDA DE VELOCIDAD (SVP): BASE X2 ES UN INSTRUMENTO PARA MEDIR LA VELOCIDAD DE SONIDO	MARCA: AML OCEANOGRAPHIC SERIE: 25585

RECURSO-INSTRUMENTO-EQUIPO	DETALLE
DEL AGUA PEQUEÑO, IDEAL PARA DESPLIEGUES MANUALES DESDE BOTES PEQUEÑOS, MUELLES, ETC.	HOUSING: 100DBAR MAX
TRANSDUCTOR: DE DOBLE FRECUENCIA PARA ECOSONDA ECHOTRACK MK-III LARGO DE CABLE 10M	MARCA: AIRMAR TECHNOLOGY CORPORATION SERIE: S/N
CAUDALIMETRO/FLUJÓMETRO: MIDE VELOCIDAD DEL FLUJO REGISTRADO HASTA UN RANGO DE 0.03 A 3.50 M/S.	MARCA: STINGRAY. SERIE: QZ02-SD-01-PS
DRAGA VAN VEEN: EXTRACCION DE MUESTRAS DE SEDIMENTOS EN EL LECHO MARINO	MARCA NM
VELETAS: MIDE LA VELOCIDAD Y DIRECCIÓN DE LA CORRIENTE MEDIANTE SU DERIVA.	17 ENTRE SUPERFICIALES Y SUBPERFICIALES
ESTACION TOTAL: HERRAMIENTA PARA REALIZAR TRABAJOS ALTIMÉTRICOS Y PLANIMÉTRICOS.	MARCA: TRIMBLE. MODELO M 3 DE 2" PRECISION CON S/OPE WINDOWS. SOFTWARE TIMBRE ACCESS DOBLE BATERIA INTERNA, CON TRIPODE, 2 BASTONES DE 2.60 MTS. Y 2 PRISMA. CANTIDAD: 2
NIVEL AUTOMÁTICO	MARCA CST/BERGER 22X
BOTELLA VAN DORN VERTICAL	MODELO BETA PLUS 2.2L.: 02 UNDS.
DRONE: CUADRICÓPTERO.	MODELO: MAVIC AIR. VELOCIDAD 68,4 KM/H EN MODO SPORT. ALTURA 800 M SOBRE NIVEL DEL MAR. AUTONOMIA 21 MIN. CONECTIVIDAD, ALCANCE 4-5 KMS DE DISTANCIA. CÁMARA SENSOR 12MP 1/2,3" CMOS. VÍDEO 4K A 30 FPS Y 1080P A 120 FPS. MODO ESFERA, CREANDO UNA PANORÁMICA DE 32 MEGAPÍXELES, A PARTIR DE 25 FOTOGRAFÍAS QUE HACE DE MANERA AUTOMÁTICA, CON PANORÁMICA EN 360 GRADOS, PERO TAMBIÉN REALIZA PANORÁMICAS VERTICALES, HORIZONTALES Y DE 180 GRADOS. MODELO: PHANTOM 3 STANDARD DE DJI. CÁMARA/VIDEO CON RESOLUCIÓN DE 2.7K HD, ESTABILIDAD POR CARDÁN INTEGRADO DE TRES EJES. FUNCIONES DE VUELO INTELIGENTE. ALTURA MAX. 500 MTS. SOBRE EL NIVEL DEL MAR. AUTONOMIA 23 MIN. ALCANCE 800 MTS DE DISTANCIA.
DGPS: SISTEMA DE POSICIONAMIENTO DIFERENCIAL GLOBAL	MARCA HEMISPHERE MODELO A325 GNSS SMART ANTENNA
DGPS: SISTEMA DE POSICIONAMIENTO DIFERENCIAL GLOBAL	MARCA HEMISPHERE MODELO Atlas Link TM GNSS SMART ANTENNA
GPS	MARCA GARMIN MODELO GPSMAP 62sc; GPS MAP 78s. CANTIDAD: 10
DISTANCIOMETRO FORESTAL: MIDE ALTURA Y DISTANCIA DEL OBJETO.	MARCA: NIKON. MODELO: LASER WJ 060331
DISTANCIOMETRO VISUAL: MARCA DISTANCIAS LONGITUDINALES.	DISTANCIA 100M A 200MM. S/N 02A10. DISTANCIA DE 100 A 200M.
DISTANCIOMETRO VISUAL: MARCA DISTANCIAS LONGITUDINALES.	TELÉMETRO 18M M LCD DIGITAL DE ULTRASONIDOS DE DISTANCIA LÁSER CP-3007 MEDIDOR DE CAZA TRENA CINTA DE MEDICIÓN
ESTACIÓN DE MONITOREO: MIDE LA CALIDAD DE AIRE	MARCA: SKC-HAZ-ESCANER

RECURSO-INSTRUMENTO-EQUIPO	DETALLE
Y MATERIAL PARTICULADO EN EL AMBIENTE.	MODELO: EPAS
DETECTOR MULTIGASES PORTÁTIL: DETECTA SIMULTÁNEAMENTE 4 GASES: OXIGENO, MONÓXIDO DE CARBONO, SULFURO DE HIDRÓGENO Y METANO.	MODELO SAW4
SONÓMETRO: MIDE LOS NIVELES DE PRESION SONORA EXPRESADO COMO RUIDO AMBIENTAL Y RUIDO LABORAL.	MARCA: QUEST TECHNOLOGY. MODELO: SOUNDPRO SP DL-2-1/1. SERIE: BHJ110009
MULTIKIT CALIDAD DE AGUA: MIDE CONDUCTIVIDAD, TEMPERATURA, PH, SALINIDAD.	MARCA YSI MODELO 85/10FT
MEDIDOR DE PH/PARÁMETRO QUÍMICO	MARCA EXTECH S/N 05013
PLOTTER	MARCA HP DESIGNER DESIGNJET P 120 24" WIFI. SERIAL NO. CN3342M00P.
PLOTTER	MARCA HP DESIGNJET T520 DE 24 PULGADAS
BRÚJULAS	MARCA COLEMAN Y TEXSPORT. CANTIDAD: 3
CÁMARA SUMERGIBLE	MARCA AKASO V50 PRO 4K / 30fps y 20MP
CÁMARA FOTOGRÁFICA DIGITAL	MARCA SONY MODELO DSC-W530; W610; H90; W800. PANASONIC MODELO DMCFP1. EXPLORER MODELO 1080p. CANTIDAD: 10
CÁMARA FOTOGRÁFICA DIGITAL (AGUA)	MARCA FUJIFILM MODELO FINEPIX XP50; XP90 CANTIDAD: 9
CÁMARA FOTOGRÁFICA PROFESIONAL DIGITAL	MARCA: NIKON MODELO D5100
CAMARA FILMADORA DIGITAL	MARCA SONY. MODELDGR-SX65
FILMADORA DIGITAL	MARCA GENIUS MODELO G-SHOT HD550T
BINOCULARES	MARCA: BUSHNELL 10 X 50
RADIOS	MOTOROLA EP 450S MODELO: LAH65JDC9AA2AN CON RESPECTIVOS CARGADORES CANTIDAD: 5
BALANZAS DIGITALES DE MANO	MARCA WEIHENG. CANTIDAD: 6 UNIDADES
EQUIPOS INFORMÁTICOS	20 PC; 17 LAPTOP; 6 NETBOOK
VEHÍCULOS	<p>CLASE/TIPO: JEEP. MARCA: TOYOTA-2014 MODELO: FORTUNER AC 2.7 5P 4X4 TA MOTOR: 2TR7665327. CHASIS: MHFYX59G2E8052917 COLOR: PLOMO</p> <p>CLASE/TIPO: CAMIONETA DOBLE CABINA CON CASETA MARCA: TOYOTA-2014. MODELO: HILUX 2.5 CD 4X4 TM DIESEL. MOTOR: 2KDA447380 CHASIS: MROFR22G6E0776230 COLOR: CREMA</p> <p>CLASE/TIPO: CAMIONETA DOBLE CABINA MARCA: TOYOTA-2015. MODELO: HILUX 2.5 CD 4X4 TM DIESEL. MOTOR: 2KDA724472 CHASIS: MROFR22G4F0739436 COLOR: CREMA</p>

EQUIPOS DE OCEANOGRAFÍA, BATIMETRÍA Y SOFTWARE ESPECIALIZADOS



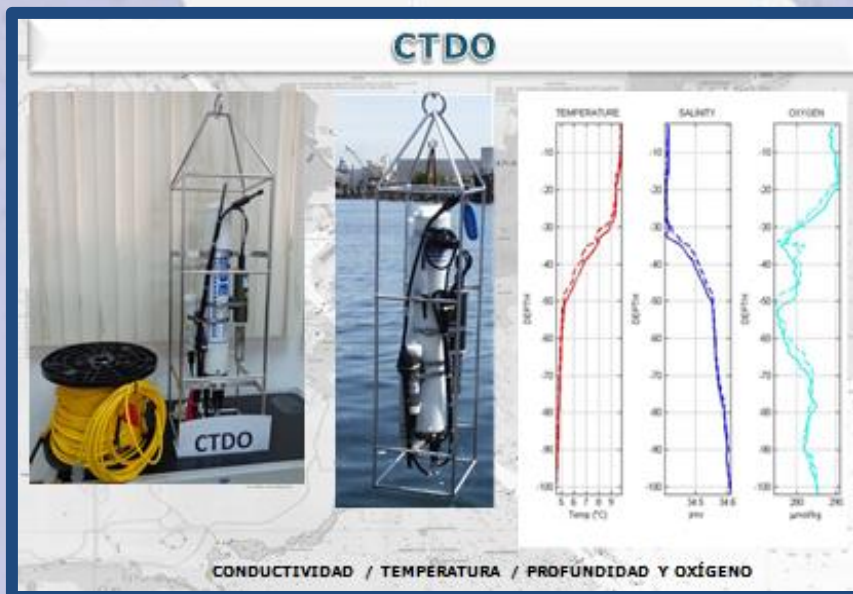

EQUIPOS DE BATIMETRÍA

ECOSONDA MONOHAZ

Este tipo de ecosondas permite obtener batimetrías del fondo marino



SONDA DE VELOCIDAD: SVP



REFERENCIAS DE ESTUDIOS EJECUTADOS

(2019-2010)

TRABAJO	CLIENTE	AÑO
REGISTRO GENERADOR, PLAN DE MINIMIZACION DE DESECHOS PELIGROSOS Y/O ESPECIALES DE SUPRACAMARON	ECUASUPRA	2019
EIA DEL PROYECTO DE DRAGADO EN EL CANAL DE ACCESO DE PTO. BOLÍVAR	SAMBITO/YILPORT	2019
IAC DEL PROYECTO AMPLIACIÓN DE LAS ACTIVIDADES DEL TERMINAL PORTUARIO DE GUAYAQUIL TPG1 E IMPLEMENTACIÓN DEL ÁREA DE RAYOS X CORRESPONDIENTE AL PERIODO JULIO 2016 A JUNIO 2018.	TPG-INARPI	2019
ESTUDIOS DE INGENIERÍA PARA EL ÁREA DEL TERMINAL DE DPWORLD	CHEC	2019
ESTUDIO BATIMETRICO IN - SURVEY PARA EL ÁREA DE ATRACADERO DE LOS MUELLES (1-2-3-4-5-6), ZONA DE MANIOBRA Y CANAL DE ACCESO AL TERMINAL MARÍTIMO DE PUERTO BOLÍVAR, DURANTE LA FASE 2	YILPORT	2019
ESTUDIO DE PREFACTIBILIDAD DEL EMISARIO SUBMARINO COMO UNA SOLUCION DE DESCARGA DEL EFLUENTE DEL PROCESO INDUSTRIAL EN UN CUERPO DE AGUA EN IROTOP, MANTA	SAMBITO/IROTOP	2019
ESTUDIO DE REINGENIERIA DE UN EMISARIO SUBFLUVIAL, UBICADO EN LAS ESCLUSAS	HIDALGO & HIDALGO	2019
INFORME AMBIENTAL DE CUMPLIMIENTO AL PLAN DE MANEJO AMBIENTAL DEL PROYECTO CENTRO COMERCIAL PLAZA DESIGN AÑO 2018	BARDETTICORP PLAZA DESIGN	2019
REGISTRO AMBIENTAL DEL PROYECTO ACCESO AL PUERTO DE POSORJA -TRAMO 2 Y ACCESO PARQUEO AREA ADMINISTRATIVA	ASINGESA/DPWORLD	2019
ESTUDIO BATIMETRICO MONOHAZ Y TOPOGRAFICO SOBRE EL ÁREA NORTE Y SUR ADYACENTE AL MUELLE DE AMPLIACION DE CONTENEDORES DE TPG 1-INARPI	TPG-INARPI	2019
DECLARACIÓN ANUAL DE GENERACIÓN Y MANEJO DE DESECHOS PELIGROSOS 5 PLANTAS 2018	DURAGAS	2018
ESTUDIO DE BATIMETRÍA MONOHAZ EN EL ÁREA DEL MUELLE EN EL SITIO DE IMPLANTACIÓN DEL EMISARIO SUBFLUVIAL DEL SECTOR LA JOSEFINA	HIDALGO & HIDALGO	2018
ESTUDIO BATIMÉTRICO MUELLE BANANAPUERTO	NAPORTEC	2018
"ACTUALIZACIÓN DE LA LÍNEA BASE SOCIAL DE LA PLANTA SANTO DOMINGO DE DURAGAS S.A., UBICADA EN LA PROVINCIA DE SANTO DOMINGO DE LOS TSÁCHILAS"	DURAGAS	2018

TRABAJO	CLIENTE	AÑO
ACTUALIZACION DE LINEA BASE SOCIAL PLANTA GUAYAQUIL	DURAGAS	2018
REGULARIZACIÓN AMBIENTAL PARA LA CONSTRUCCIÓN, OPERACIÓN Y ABANDONO DEL PROYECTO LORRY PARK Y FACILIDADES COMPLEMENTARIAS, UBICADO EN LA PROVINCIA DEL GUAYAS	ASINGESA/DPWORLD	2018
GESTIÓN AMBIENTAL DEL PROYECTO "EIA Y PMA DEL DRAGADO DE LOS MUELLES 1, 2, 3, 4, 5 Y 6, ZONA DE MANIOBRAS Y CANAL DE ACCESO DE PUERTO BOLÍVAR"	SAMBITO/YILPORT	2018
REDISEÑO, SUPERVISIÓN Y ASISTENCIA EN LANZAMIENTO EMISARIO SUBMARINO NIRSA	SAMBITO/NIRSA	2018
EVALUACIÓN PATOLÓGICA Y ANÁLISIS ESTRUCTURAL DE MUELLES DEL 1 AL 6 DE CONTECON GUAYAQUIL S.A.	HASKONING/CONTECON	2018
ESTUDIO MULTITEMPORAL DE CORRIENTES EN EL AREA DE IMPLANTACION DE LA AEROVIA	ASINGESA/CONSULTOLA	2018
RA DE LA URBANIZACION ATLANTIS	ASINGESA/ASOC. PROPIETARIOS ATLANTIS	2018
EIA DE LA ESTACION DE SERVICIO(GASOLINERA), REGISTRO AMBIENTAL DE CENTRO COMERCIAL Y AREA DE PARQUEOS PARA TRAILERS	ASINGESA/POSORJA OIL COMPANY - POSOYSA	2018
ACTUALIZACION DEL EIA Y PLAN DE MANEJO AMBIENTAL DEL PROYECTO DRAGADO DE LOS MUELLES 1, 2, 3, 4, 5 Y 6 ZONA DE MANIOBRA Y CANAL DE ACCESO DE PUERTO BOLIVAR, UBICADO EN LA PROV. DE EL ORO	SAMBITO/YILPORT	2018
RECUPERACION DE PLAYA DE CRUCITA	ASINGESA/TUNASERV	2018
LINEAMIENTOS AMBIENTALES PARA LA REALIZACION DE DRAGADOS COSTEROS Y FLUVIALES EN ECUADOR	ASINGESA/CONSERVATION INTERNATIONAL FOUNDATION C.I.	2018
ESTUDIOS DE NAVEGABILIDAD EN EL SECTOR DONDE SE CONSTRUIRA EL SISTEMA DE TRANSPORTE AEROSUSPENDIDO AEROVIA	CONSULTOLA	2018
ACTUALIZACION DE NORMATIVA Y PLANOS EN LAS INSTALACIONES CLN	NAPORTEC	2018
ESTUDIO DE LEVANTAMIENTO DE OBJETOS HUNDIDOS EN EL ÁREA DE AMPLIACIÓN DEL MUELLE DE ECUABULK	ECUABULK	2018
FISCALIZACIÓN PARA LA EVALUACIÓN Y APROBACIÓN DE LOS ESTUDIOS Y DISEÑOS DEFINITIVOS DEL COMPONENTE ELECTROMECAÁNICO DEL SISTEMA TELEFÉRICO, DURANTE LA FASE DE ORGANIZACIÓN DEL SISTEMA DE TRANSPORTE PÚBLICO AEROSUSPENDIDO PARA LA CIUDAD DE GUAYAQUIL (PRIMERA FASE GUAYAQUIL – DURAN)	ASINGESA/ATM-E.P. MUNICIPAL DE TRANSITO DE GUAYAQUIL	2018
DESARROLLO DE ACTIVIDADES COMPLEMENTARIAS DE FISCALIZACIÓN DEL COMPONENTE AMBIENTAL PARA LA CONSTRUCCIÓN DEL PUENTE SOBRE EL RÍO DAULE, QUE INCLUYE PASO ELEVADO EN LA AV. SAMBORONDÓN, VÍA DE ACCESO, PUENTE VÍA DE ACCESO, PASO ELEVADO SOBRE LA AV. NARCISA DE JESÚS MARTILLO MORÁN Y VIADUCTO HACIA LA AV. JOSÉ MARÍA EGAS.	ASOCIACION SOLUCION SAMBORONDON	2018
SEGUNDA AUDITORIA AMBIENTAL DE CUMPLIMIENTO DEL LABORATORIO DE LARVAS DE CAMARON AQUALAB	ASINGESA/AQUALAB	2018
AUDITORIA AMBIENTAL DE CUMPLIMIENTO DE LAS PLANTAS DE BELLAVISTA, MONTECRISTI, PIFO, STO. DOMINGO 2016-2018	ASINGESA/DURAGAS	2018
ESTUDIO DE DRAGADO Y PMA MUELLE PESQUERO 3 DE MANTA (APM)	CONSULTOLA	2018
ELABORACIÓN DEL ESTUDIO DE IMPACTO AMBIENTAL EX POST Y	ASINGESA/GRUPO	2018

TRABAJO	CLIENTE	AÑO
LICENCIA AMBIENTAL DEL PROYECTO DE CONSTRUCCIÓN, OPERACIÓN DE LA CARRETERA PLAYAS-EL MORRO-POSORJA.	DPWORLD	
FISCALIZACION DE LA CONSULTORÍA PARA LA EVALUACION, DIAGNÓSTICO Y REDISEÑO DEL SISTEMA DEL ALCANTARILLADO SANITARIO Y ALCANTARILLADO PLUVIAL D ELAS FASES 3, 4 Y 5 DE LA CIUDAD DE SAN FRANCISCO DE MILAGRO, CANTON MILAGRO, PROV. DEL GUAYAS	ASINGESA/JJH/GAD MILAGRO	2018
INFORME AMBIENTAL DE CUMPLIMIENTO PARA LAS ACTIVIDADES DE TRANSPORTE DE DESECHOS ESPECIALES A NIVEL NACIONAL	ASINGESA/SUPRALIVE	2018
LEVANTAMIENTO BATIMETRICO MONOHAZ POST DRAGADO EN EL ÁREA DE LOS MUELLES DE CONTECON - GUAYAQUIL	CONTECON	2018
"ESTUDIO BATIMETRICO POST-DRAGADO DE LOS ATRACADEROS (1-2-3-4-5-6), ÁREA DE MANIOBRA Y CANAL DE ACCESO AL TERMINAL MARÍTIMO DE PUERTO BOLÍVAR, DURANTE LA FASE 1",	YILPORTECU	2018
AAC OPERACIÓN Y MANTENIMIENTO TERMINAL PORTUARIO MUELLE DE BANANAPUERTO-NAPORTEC - GUAYAQUIL	ASINGESA/BANANAPUERTO	2018
EIA CAMARONERA DELICACARONERA	DELICAMARONERA	2018
INFORME AMBIENTAL DE CUMPLIMIENTO PARA AQUA CAMARON	AGROSEACOM	2018
EIA HACIENDA BANANERA AGROSIGAL SAN NICOLAS	AGROSIGAL	2018
ESTUDIO DE BATIMETRIA MONOHAZ SOBRE EL RIO DAULE	ASINGESA/CONSORCIO ENLACE 780	2018
AUDITORÍA AMBIENTAL DE CUMPLIMIENTO DE LAS HACIENDAS MATEO, DELIA MARGARITA, MATÍAS, TOMAS y SAN ANTONIO	ASINGESA/ORODELTI	2018
AUDITORIA AMBIENTAL DE CUMPLIMIENTO PARA AL CONSTRUCCIÓN, OPERACIÓN, MANTENIMIENTO DE TPG1 Y TPG2	INARPI-TPG	2018
FISCALIZACIÓN DE DRAGADO DE LAS ÁREAS ANEXAS A LOS MUELLES, ÁREA DE MANIOBRA Y CANAL DE ACCESO AL TERMINAL MARÍTIMO DE PUERTO BOLÍVAR, FASE I Y II	HASKONING	2018
"ESTUDIO BATIMETRICO PRE-DRAGADO DE LOS ATRACADEROS (1-2-3-4-5-6), ÁREA DE MANIOBRA Y CANAL DE ACCESO AL TERMINAL MARÍTIMO DE PUERTO BOLÍVAR, DURANTE LA FASE 1",	YILPORTECU	2018
DECLARACIÓN ANUAL DE GENERACIÓN Y MANEJO DE DESECHOS PELIGROSOS PARA EL PROYECTO, CONSTRUCCIÓN, MANTENIMIENTO DE INSTALACIONES, EL DRAGADO, CONSTRUCCIÓN Y MANTENIMIENTO DE UN CANAL DE NAVEGACIÓN HASTA POSORJA EN LA PROVINCIA DEL GUAYAS	ASINGESA/GRUPO DPWORLD	2018
REGISTRO GENERADOR, PLAN DE MINIMIZACION DE DESECHOS PELIGROSOS Y/O ESPECIALES PARA EL PROYECTO , CONSTRUCCIÓN, MANTENIMIENTO DE INSTALACIONES, EL DRAGADO, CONSTRUCCIÓN Y MANTENIMIENTO DE UN CANAL DE NAVEGACIÓN HASTA POSORJA EN LA PROVINCIA DEL GUAYAS	ASINGESA/GRUPO DPWORLD	2018
REGISTRO AMBIENTAL PARA EL PROYECTO DE CONSTRUCCIÓN, OPERACIÓN Y MANTENIMIENTO DEL CND-GD CENTRO NACIONAL DE DISTRIBUCIÓN GRUPO DIFARE.	ASINGESA/DIFARE	2018
FISCALIZACIÓN DEL CUMPLIMIENTO DE LAS GUIAS DE BUENAS PRACTICAS AMBIENTALES AMPLIACION DEL PUERTO DE BANANAPUERTO	BANANAPUERTO	2018
INFORME DE CUMPLIMIENTO AL PLAN DE MANEJO AMBIENTAL DEL	BARDETTICORP PLAZA	2018

TRABAJO	CLIENTE	AÑO
PROYECTO CENTRO COMERCIAL PLAZA DESIGN AÑO 2016 Y 2017	DESIGN	
FISCALIZACIÓN OBRAS DE DRAGADO DE LA FASE 1A (DRAGADO DE LOS 4 ATRACADEROS DE LOS 2 MUELLES INTERNACIONALES, ÁREA DE REVIRO Y TRAMO DEL CANAL DE ACCESO AL PUERTO DE MANTA)	TPM	2018
ESTUDIO PARA LA REPARACIÓN Y MEJORAMIENTO DEL ROMPEOLAS DEL PUERTO DE MANTA	TPM	2018
AAC HACIENDA MARTIN IGNACIO	ASINGESA/ORODELTI	2018
ESTUDIO DE BATIMETRÍA MONOHAZ PARA EL TRAMO OESTE DEL PUENTE QUE UNE GUAYAQUIL CON LA ISLA SANTAY	METAIN	2018
ESTUDIO BATIMETRICO Y TIPOGRAFICO PARA EL NUEVO MUELLE DEL TERMINAL MARITIMO LA LIBERTAD	ASINGESA/GEOESTUDIOS	2018
ELABORACION DEL SEXTO INFORME DE CUMPLIMIENTO AL PLAN DE MANEJO AMBIENTAL DEL PROYECTO URBANISTICO VILLA HERMOSA	CENTRIDAGSA	2018
INFORMES AMBIENTALES ANUALES DE LAS PLANTAS GUAYAQUIL, SANTO DOMINGO, PIFO, MONTECRISTI Y BELLAVISTA PARA EL AÑO 2017.	DURAGAS	2017
LEVANTAMIENTO BATIMETRIA MONOHAZ PARA SECTOR DONDE SE CONSTRUIRÁ LA AEROVÍA	CONSORCIO AERO SUSPENDIDO GYQ, SOFRATESA, POMA	2017
AUDITORÍA AMBIENTAL DE CUMPLIMIENTO DE LA FÁBRICA DE PRODUCTOS PLÁSTICOS PARA LA INDUSTRIA SUPRALIVE EN SUS FASES DE OPERACIÓN Y ABANDONO.	SUPRALIVE	2017
II PROCESO DE CONTRATACIÓN PARA LA CONSTRUCCIÓN DEL MUELLE DE BANANAPUERTO PROCESO: BNP- 002-2017; INFORME Y CRITERIOS PARA NEGOCIACIÓN DE LA PRIMERA OFERTA DEL PROCESO DE CONTRATACIÓN PARA LA CONSTRUCCIÓN DEL MUELLE DE BANANAPUERTO PROCESO: BNP- 001-2017; ARMADO Y MAQUETA ELECTRÓNICA PARA LA PRESENTACIÓN DE LA AMPLIACIÓN DEL MUELLE DE BNP	NAPORTEC II	2017
DECLARACIÓN ANUAL DE GENERACIÓN Y MANEJO DE DESECHOS PELIGROSOS 5 PLANTAS 2017	DURAGAS	2017
REGISTRO AMBIENTAL CONSTRUCCION Y OPERACIÓN DE CAMARONERA SUPRACAMARON ETAPA 3	ECUASUPRA	2017
IAC DE LA AMPLIACIÓN DE TPG1 Y ÁREA DE RAYOS X DEL TPG	ASINGESA/ TPG-INARPI	2017
IAC DEL TALLER DE MANTENIMIENTO Y PATIO DE MANIOBRAS DE DEPÓSITO DE CONTENEDORES VACÍOS DE TPG 3	ASINGESA/ TPG-INARPI	2017
PRIMERA AUDITORIA AMBIENTAL DE CUMPLIMIENTO PARA AL CONSTRUCCIÓN, OPERACIÓN, MANTENIMIENTO Y RETIRO DE LA EXTENSIÓN DE 120 METROS DEL MUELLE DE DESCARGA DE CONTENEDORES (TPG1)	ASINGESA/ TPG-INARPI	2017
ASESORÍA Y MONTAJE DE LA PROPUESTA BAJO MODALIDAD DE APP PARA LA GESTIÓN DELEGADA DEL DRAGADO DEL CANAL DE ACCESO AL PUERTO MARÍTIMO DE GUAYAQUIL.	JDN	2017
AAC PARA EL EIA Y PMA PARA EL DESARROLLO, CONSTRUCCIÓN, MANTENIMIENTO DE INSTALACIONES; EL DRAGADO, CONSTRUCCIÓN Y MANTENIMIENTO DE UN CANAL DE NAVEGACIÓN HASTA POSORJA EN LA PROVINCIA DEL GUAYAS Y LA OPERACIÓN DE SERVICIOS PÚBLICOS DEL PUERTO DE AGUAS PROFUNDAS DE POSORJA, UBICADO EN LA PROV. DEL GUAYAS; Y VARIABILIDAD DE LA LINEA DE COSTA POR LA	GRUPO DPWORLD	2017

TRABAJO	CLIENTE	AÑO
INFRAESTRUCTURA A DESARROLLARSE		
AAC DE HACIENDAS: EVA MARIA, ISABELA, SAN JUAN, MARIA GRACIA, DELIA GRACE, SAN ALBERTO	ORODELTI	2017
ELABORACION Y SEGUIMIENTO DEL PROCESO DE CONTRATACION PARA LA SUPERVISIÓN TÉCNICA DE OBRA DE LA AMPLIACION DEL MUELLE DE BANANAPUERTO FASE I	BANANAPUERTO	2017
ESTUDIO DE BALIZAMIENTO Y LUCES DE ENFILACIÓN PARA EL ÁREA DE REVIRO DE LA AMPLIACIÓN DEL MUELLE NO. 2 DEL TERMINAL PORTUARIO DE MANTA	TPM	2017
ELABORACION Y SEGUIMIENTO DEL PROCESO DE CONTRATACION DE LA AMPLIACION DEL MUELLE DE BANANAPUERTO	BANANAPUERTO	2017
EIA PARA LA AMPLIACION DEL MUELLE DE TPG-INARPI	TPG-INARPI	2017
RELEVAMIENTO Y ACTUALIZACION DE PLANOS ARQUITECTÓNICOS DE CLN	NAPORTEC	2017
TRA. AAC OPERACIÓN, MANTENIMIENTO Y ABANDONO DE LAS ACTIVIDADES DE PRODUCCION Y COMERCIALIZACION DE CERVEZA	AMBEV	2017
CERTIFICADO AMBIENTAL PARA EL PROYECTO CONSTRUCCION DE INFRAESTRUCTURA CIVIL MENOR A 5000 M2 DEL MUELLE DE ECUABULK	ECUABULK	2017
DECLARACIÓN ANUAL DE GENERACIÓN Y MANEJO DE DESECHOS PELIGROSOS, PLANTA STO DOMINGO 2009-2010-2011	DURAGAS	2017
ESTUDIO DE GEOFISICA Y GEOMORFOLOGÍA PARA EL CANAL DE ACCESO AL TERMINAL MARITIMO DE PUERTO BOLIVAR, PROVINCIA DE EL ORO	YILPORTECU	2017
SUPERVISION ESTUDIOS DE DRAGADO DE LA FASE 1A (DRAGADO DE LOS ATRACADERO 4 DEL MUELLE 2, AREA DE REVIRO Y TRAMO DEL CANAL DE ACCESO AL PUERTO DE MANTA)	TPM	2017
SUPERVISIÓN DE BATIMETRIA MONOHAZ EN EL NUEVO ACCESO AL CANAL DE NAVEGACIÓN DEL TERMINAL PORTUARIO EN POSORJA	HASKONING DHV	2017
SEGUIMIENTO AMBIENTAL DEL PROYECTO CONSTRUCCIÓN DEL EDIFICIO TORRE MÉDICA XIMA	FIDEICOMISO MERCANTIL MEDICAL OFFICE, XIMA	2017
AAC PROYECTO URBANISTICO PENÍNSULA	ASINGESA-PROMOTORA URBANÍSTICA LFG	2017
ASESORIA AMBIENTAL	SUPRALIVE	2017
EIA DE LA CAMARONERA SUPRACAMARON ECUADOR	ECUASUPRA	2017
SUPERVISION DE BATIMETRIA MONOHAZ, BATIMETRÍA MULTHAZ EN POSORJA	HASKONING DHV	2017
INFORME AMBIENTAL DE CUMPLIMIENTO CENTRO COMERCIAL PLAZA DESIGN	BARDETTICORP PLAZA DESIGN	2017
EXTRACCION DE MUESTRA DE SEDIMENTO EN EL SECTOR DE POSORJA	JDN	2017
ELABORACION DE INFORME DE CUMPLIMIENTO AL PLAN DE MANEJO AMBIENTAL DEL PROYECTO URBANISTICO VILLA HERMOSA	CENTRIDAGSA	2017
REGISTRO AMBIENTAL DEL SISTEMA DE CAPTACION - EBAC, PLANTA DE TRATAMIENTO DE AGUA POTABLE Y OBRAS ANEXAS PARA LA PARROQUIA RURAL DE POSORJA	ASINGESA-GRUCONSA	2017
ELABORACION DE INFORME DE CUMPLIMIENTO AL PLAN DE MANEJO AMBIENTAL DEL PROYECTO URBANISTICO VILLA HERMOSA	CENTRIDAGSA	2017
SUPERVISIÓN TRABAJOS DE GEOTÉCNIA EN AREA DE MANIOBRA Y CANAL DE NAVEGACIÓN DEL TERMINAL PORTUARIO DE PRO. BOLIVAR -	HASKONING DHV	2017

TRABAJO	CLIENTE	AÑO
YILPORTECU		
ELABORACION DEL PLAN MAESTRO PARA GESTION DELEGADA DEL PUERTO DE MANTA Y SEGUIMIENTO Y CONTROL DEL PLAN MAESTRO	TPM-AGUNSA	2017
GESTION AMBIENTAL PROYECTO DE CONSTRUCCION, OPERACION DE LA TERMINAL INTERNACIONAL DE MANTA	TPM-AGUNSA	2017
PERFILES BATIMÉTRICOS EN CRUCE SUBFLUVIAL DEL OLEODUCTO EN RÍO BLANCO, PROVINCIA DE ESMERALDAS	OCP	2017
EIA HOTEL HAMPTON INN	SAMBITO	2017
ESTUDIO HIDROLÓGICO-HIDRÁULICO DE SOCAVACIÓN Y OBRAS DE PROTECCIÓN PARA EL OLEODUCTO DE CRUDOS PESADOS (OCP) EN CRUCE SUBFLUVIAL DEL RÍO BLANCO, PROVINCIA DE ESMERALDAS	OCP	2017
ESTUDIO DE GEOFISICA Y GEOMORFOLOGÍA PARA EL CANAL DE ACCESO AL TERMINAL MARITIMO DE PUERTO BOLIVAR, PROVINCIA DE EL ORO	YILPORTECU	2017
AAC DEL PROYECTO INSTALACIONES CENTRALIZADAS DE LOJAGAS	ASINGESA-SOLAMB	2017
AAC DEL PROYECTO EIA Y PMA CON ÉNFASIS EN EL PLAN DE CONTINGENCIAS PARA EL TRANSPORTE DE MATERIALES PELIGROSOS EN LOS AUTOTANQUES DE LA EMPRESA ORO FRONTERIZO ORFRONT S.A.	ASINGESA-SOLAMB	2017
ESTUDIOS TOPOBATIMÉTRICOS PARA EL PROYECTO DISEÑO DE NUEVA ESTRUCTURA EN LA BOCATOMA - ESTACIÓN DE BOMBEO DE ECUASAL UBICADO EN EL SECTOR MAR BRAVO DEL CANTÓN SALINAS	CONSULTOLA-ECUASAL	2017
ESTUDIOS DE OCEANOGRAFIA PARA DISEÑO DE NUEVA ESTRUCTURA EN LA BOCATOMA - ESTACIÓN DE BOMBEO DE ECUASAL UBICADO EN EL SECTOR MAR BRAVO DEL CANTÓN SALINAS	CONSULTOLA-ECUASAL	2017
REGISTRO AMBIENTAL PARA LA CONSTRUCCIÓN DE INFRAESTRUCTURA PARA CAPTACIÓN DE AGUA DE MAR Y TRASLADO A LAS PISCINAS DE ECUASAL UBICADO EN EL SECTOR MAR BRAVO DEL CANTÓN SALINAS	CONSULTOLA-ECUASAL	2017
AAC DE CIERRE DE DRAGADO DEL ESTERO SANTA ANA EN EL DELANTAL DEL MUELLE DE NAPORTEC - GUAYAQUIL	ASINGESA-NAPORTEC-BANANAPUERTO	2017
ANEXO C "PROCEDIMIENTO PREVIO PARA EL LICENCIAMIENTO AMBIENTAL DE TRANSPORTE DE MATERIALES PELIGROSOS" del PROYECTO OPE. DE TRANSPORTE, ALMACEN. Y ENVASADO DE CILINDROS DE GAS LICUADO DE PETROLEO (GLP) DE LA COMERCIALIZADORA DURAGAS	DURAGAS	2017
ESTUDIO TOPOBATIMETRICO EN EL CRUCE DEL OLEODUCTO DE CRUDOS PESADOS (OCP) EN EL RIO BLANCO DE LA PROV. ESMERALDAS	OCP	2017
IDENTIFICACION DE LOS OBJETOS HUNDIDOS O SUMERGIDOS EN LAS ÁREAS DE MANIOBRA MARÍTIMA DEL PUERTO DE MANTA	CONSULTOLA	2017
DECLARACION ANUAL DE GENERACION Y MANEJO DE DESECHOS PELIGROSOS AÑO 2013 DE PLANTA BELLAVISTA	DURAGAS	2017
BATIMETRIA PARA URBANIZACION FONTANA	TECNAC	2017
ELABORACION DE BASES DE CONTRATACIÓN PARA DRAGADO PARA GESTOR DELEGADO AGUNSA	TPM-AGUNSA	2017
ACTUALIZACIÓN DE CLIMA MARÍTIMO Y OCEANOGRAFÍA PARA EL TERMINAL PORTUARIO DE MANTA	TPM-AGUNSA	2017
REGISTRO AMBIENTAL PARA EL PROYECTO "DISEÑOS DE DETALLE PARA EL SISTEMA PLUVIAL DE LA ZONA INDUSTRIAL Y MAPASINGUE NORTE"	GRUCONSA	2017

TRABAJO	CLIENTE	AÑO
ESTUDIO DE BATIMÉTRIA MONOHAZ PARA LA ZONA DEL CANAL AL TERMINAL MARITIMO DE PUERTO BOLÍVAR, UBICADO EN LA CIUDAD DE MACHALA, PROVINCIA DE EL ORO.	YILPORTECU	2017
AAC PARA CONSTRUCCION, OPERACION, MANTENIMIENTO Y CIERRE DE LINEA DE SUBTRANSMISION QUE ALIMENTARA A LA SUBESTACION ELECTRICA DE 5/6.25 MVA 69/13.8 Kv DE PROPOSORJA	ASINGESA-PROPOSORJA	2017
MEDICION DE GASES CONTAMINANTES EN CONTENEDORES B/P BARTOLOMÉ	CITIKOLD	2017
ESTUDIO DE FACTIBILIDAD DE INGENIERÍA ESTACIÓN DE 3 BOCAS	INARPI-TPG	2017
ESTUDIO DE FACTIBILIDAD DE INGENIERÍA DE DRAGADO	INARPI-TPG	2017
PROCESO ACTUALIZACION DE LICENCIA AMBIENTAL Y ELABORACION DE EIA COMPLEMENTARIOS TPG INARPI	INARPI-TPG	2017
ESTRUCTURACION DE LOS ESTUDIOS DEL TERMINAL DE CRUCEROS PARA EL GESTOR DELEGADO AGUNSA	TPM-AGUNSA	2017
DISEÑO DE EDIFICACIONES Y DE REDES Y FACILIDADES PORTUARIAS EN PTO. BOLÍVAR, YILPORTECU	HASKONING DHV	2017
ESTUDIOS BATIMÉTRICO, OCEANOGRÁFICO Y METEOROLÓGICO PARA EL PROYECTO "INSPECCIÓN TÉCNICA, DISEÑOS Y ESTUDIOS DE INGENIERÍA BÁSICA Y DE DETALLE PARA LA MODERNIZACIÓN Y REMODELACIÓN DEL DEPÓSITO DE PESCA ARTESANAL SALINAS, UBICADO EN LA PROVINCIA DE SANTA ELENA, CANTÓN SALINAS"	PETROCOMERCIAL	2017
LEVANTAMIENTO BATIMÉTRICO EMBALSE DE COLA, POSORJA	ASINGESA-GRUCONSA-INTERAGUA	2017
REASENTAMIENTO, DESARROLLO PRODUCTIVO Y EXPROPIACIONES DEL PROYECTO MULTIPROPÓSITO COAQUE	ASINGESA-INASSA-TECOPY	
BATIMETRÍA MONOHAZ EN LA ZONA DE MANIOBRA Y ATRAQUE DEL TERMINAL MARÍTIMO DE PUERTO BOLÍVAR, UBICADO EN LA CIUDAD DE MACHALA, PROVINCIA DE EL ORO.	YILPORTECU	2017
ANÁLISIS DE PARÁMETROS AMBIENTALES EN EMBALSE DE COLA	ASINGESA-GRUCONSA-INTERAGUA	2017
ESTUDIOS DE FACTIBILIDAD Y DISEÑOS DE LOS MUELLES DE PASAJEROS EN EL CANAL DE ITABACA EN LA PROVINCIA DE GALÁPAGOS	WILDAID	2017
IMPLANTACION Y OBRAS EN EL MAR DE LA FACILIDAD PESQUERA ARTESANAL DE LA CHORRERA (CANTÓN PEDERNALES), Y EL MATAL (CANTÓN JAMA), PROVINCIA DE MANABI.	CONGEOTEC	2017
FISCALIZACIÓN DEL LEVANTAMIENTO CATASTRAL URBANO E IMPLEMENTACIÓN DE LA CARTOGRAFÍA GEOREFERENCIADA DE LAS ZONAS URBANAS DE NARCISA DE JESÚS, DE LOS CENTROS POBLADOS RURALES DE PETRILLO Y BARRIO LINDO Y SISTEMATIZACIÓN DE LAS ÁREAS FINANCIERAS DEL GADM DE NOBOL, PROVINCIA DEL GUAYAS.	ASINGESA-GAD MILAGRO GADMN	2017
BATIMETRÍA MONOHAZ EN EL NUEVO ACCESO AL CANAL DE NAVEGACIÓN DEL TERMINAL PORTUARIO EN POSORJA; ASESORÍA IMPORTACION-EXPORTACION EQUIPOS GEOFISICA.	JDN	2017
BATIMETRÍA MULTHAZ EN EL NUEVO ACCESO AL CANAL DE NAVEGACIÓN DEL TERMINAL PORTUARIO EN POSORJA; ASESORÍA IMPORTACION-EXPORTACION EQUIPOS GEOFISICA.	JDN	2017

TRABAJO	CLIENTE	AÑO
DECLARACION ANUAL DE GENERACION Y MANEJO DE DESECHOS PELIGROSOS AÑO 2014 DE MONTECRISTI Y BELLAVISTA	DURAGAS	2017
ALQUILER DE EQUIPO MEDIDOR DE PARTICULAS PARA MONITOREOS DE CALIDAD DE AIRE EN LA ESTACION PEDRO VICENTE MALDONADO, ANTARTIDA	ASINGESA-INFARE-INAE	2017
ASESORIA TÉCNICA PARA EL MANEJO DE DATOS Y RESULTADO DE EFLUENTES EN EMPACADORA Y EXPORTADORA DE CAMARON	PROEXPO	2017
AUDITORÍA AMBIENTAL DE CUMPLIMIENTO – PROGRAMA Y PRESUPUESTO AMBIENTAL ANUAL – INFORME AMBIENTAL ANUAL DE INSTALACIONES Y OPERACIONES DE CENTRO DE DISTRIBUCION Y COMERCIALIZACION DE CILINDROS CON GLP ECUASOL S.A.	ECUASOL S.A.	2017
ESTUDIO DE IMPACTO AMBIENTAL (ACOMPañAMIENTO HASTA LA OBTENCIÓN DE LA LICENCIA AMBIENTAL) PARA GESTOR DELEGADO AGUNSA	TPM-AGUNSA	2017
ESTUDIO DE IMPACTO VIAL PARA GESTOR DELEGADO AGUNSA	TPM-AGUNSA	2017
PLAN DE CONTINGENCIA PARA GESTOR DELEGADO AGUNSA	TPM-AGUNSA	2017
ESTUDIOS TOPOBATIMÉTRICO PREVIO AL CRUCE DEL OLEODUCTO DE CRUDOS PESADOS (OCP) EN EL RÍO BLANCO DE LA PROVINCIA DE ESMERALDAS	OCP ECUADOR	2017
DECLARACION ANUAL DE GENERACION Y MANEJO DE DESECHOS PELIGROSOS AÑO 2016 DE LAS 5 PLANTAS DE DURAGAS SALITRAL, BELLAVISTA, MONTECRISTI, SANTO DOMINGO Y PIFO	DURAGAS-REPSOL	2016
LEVANTAMIENTO TOPOGRÁFICO Y LEVANTAMIENTO SOCIAL DE INFORMACIÓN DE PREDIOS AFECTADOS TOTAL O PARCIALMENTE, POR LA CONSTRUCCIÓN DE SISTEMAS SANITARIOS Y DE DRENAJE PLUVIAL EN FLOR DE BASTIÓN, DEL CONTRATO DE CONSULTORIA “LEVANTAMIENTO DE AFECTACIONES PREDIALES FASE 1 DE INVERSIÓN DEL SISTEMA 3 DE FLOR DE BASTION – MI LOTE”,	ASINGESA-GRUCONSA-INTERAGUA	2016
GESTIÓN PARA LA OBTENCIÓN DEL CERTIFICADO AMBIENTAL, Y ACTIVIDADES DE INGENIERÍA Y ARQUITECTURA PARA LA AMPLIACIÓN MUELLE DE BANANAPUERTO	BANANAPUERTO	2016
FISCALIZACION DE LOS ESTUDIOS DE FACTIBILIDAD Y DISEÑOS DEFINITIVOS PARA LA ELABORACION DEL PLAN MAESTRO DE AGUA POTABLE DE LA CIUDAD DE MILAGRO	ASINGESA-GAD MILAGRO	2016
AAC 2014-2016 REPSOL DE LAS 4 PLANTAS DE DURAGAS SALITRAL, BELLAVISTA, MONTECRISTI, SANTO DOMINGO Y PIFO	DURAGAS-REPSOL	2016
ESTUDIO DE EVALUACIÓN Y REHABILITACIÓN DE LAS INSTALACIONES DEL PUERTO DE MANTA - ESTUDIO DE DRAGADO “MUELLES PESQUEROS”	CONSULTOLA-MTOP	2016
CUARTO INFORME DE AVANCE SEGUIMIENTO DE LAS MEDIDAS AL PLAN DE MANEJO AMBIENTAL PROYECTO URBANÍSTICO VILLA HERMOSA	CENTRIDAGSA	2016
RA PARA EL DUCTO CAJON DEL ESTERO PALANQUIADO; Y RA PARA LA PROYECCIÓN DE REDES Y EXPANSIÓN DE ALCANTARILLADO DEL SECTOR CISNE 2, DEL CONTRATO DE CONSULTORIA “DISEÑO DE EXPANSIÓN DE CONEXIONES EN SECTORES PROXIMOS AL ESTERO PALANQUEADO Y PARQUE LINEAL - SECTOR CISNE 2”	GRUCONSA-INTERAGUA	2016
EIA DEL PROYECTO MULTIPROPÓSITO COAQUE. FASE ESTUDIOS DEFINITIVOS	TECOPY-SENAGUA	2016
EIA DEL PROYECTO MULTIPROPÓSITO JAMA. FASE ESTUDIOS	TECOPY-SENAGUA	2016

TRABAJO	CLIENTE	AÑO
DEFINITIVOS		
EIA CAMARONERA SAN ANTONIO DE LOS GELICES, ISLA PUNÁ	SAMBITO-NATURISA	2016
RA DEL CONTRATO DE CONSULTORÍA DISEÑO ESTRUCTURAL DE 2.57 KM DE LOS CANALES 40A, 40B Y 33 CON NÚMERO EST-2015-00009 DE GUAYAQUIL	GRUCONSA-INTERAGUA	2016
ANÁLISIS AMBIENTAL Y PLAN DE MANEJO AMBIENTAL DE LAS OBRAS DE REHABILITACIÓN DEL PUERTO DE MANTA	CONSULTOLA-MTOP	2016
EIA HACIENDA BANANERA LA PRIMAVERA	LA PRIMAVERA	2016
DIAGNÓSTICO AMBIENTAL PARA ESTUDIOS DE FACTIBILIDAD BÁSICA PARA LA IMPLEMENTACION DE UNA PLANTA DE FUNDICIÓN Y REFINACIÓN DE COBRE EN LA PARROQUIA RURAL POSORJA	HATCH	2016
FISCALIZACIÓN DE LA ACTUALIZACIÓN DEL CATASTRO DE PREDIOS URBANOS DE CARTOGRAFÍA GEOREFERENCIADA DEL GAD MUNICIPAL LOMAS DE SARGENTILLO, PROVINCIA DEL GUAYAS	ASINGESA-GADMLS	2016
INSPECCION DE 500 PILOTES DEL MUELLE PARA ESTUDIOS PARA LA EVALUACIÓN Y REHABILITACIÓN DE LAS INSTALACIONES DEL PUERTO DE MANTA	CONSULTOLA-MTOP	2016
DECLARACION ANUAL DE GENERACION Y MANEJO DE DESECHOS PELIGROSOS 2013-2014-2015, PLANTA SANTO DOMINGO	REPSOL	2016
EIA DE AEROVIA GUAYAQUIL Y LINEA BASE DE OCEANOGRAFÍA	SAMBITO-GADMG	2016
AAC DE INARPI	INARPI	2016
FISCALIZACION DE OBRA DRAGADO/MANTENIMIENTO FRENTE AL DELANTAL DEL MUELLE DE BANANAPUERTO	CONSULTOLA-NAPORTEC	2016
ESTUDIO BATIMÉTRICO-HIDRÁULICO (OCEANOGRAFÍA) PARA ESTUDIO DEFINITIVO DE DISEÑO PUENTE PEATONAL A ISLA DE MUISNE	MTOP	2016
REGISTRO GENERADOR Y PLAN DE MINIMIZACION DE DESECHOS PELIGROS Y ESPECIALES EN TIENDA SAMBORONDON-ALMACENES BOYACÁ	MATTERSCORP S.A.	2016
REGISTRO AMBIENTAL PARA LA ESTACION DE BOMBEO SAN EDUARDO Y EB-1 PARA LA OPTIMIZACION DEL SISTEMA DE AGUA POTABLE EN VÍA A LA COSTA-DAULAR-POSORJA	INTERAGUA	2016
REGISTRO AMBIENTAL PARA EL DISEÑO DE 1700 METROS DEL CANAL 7. SE-COMPRA-2016 DE GUAYAQUIL	INTERAGUA	2016
LEVANTAMIENTO TOPOGRÁFICO, BATIMÉTRICO Y CONSIDERACIONES DE INGENIERÍA DE COSTAS PARA ESTUDIOS DE LA EVALUACIÓN Y REHABILITACIÓN DE LAS INSTALACIONES DEL PUERTO DE MANTA	CONSULTOLA-MTOP	2016
ESTUDIO DE DIAGNÓSTICO Y MEJORAMIENTO EN LAS GARITAS	NAPORTEC	2016
ESTUDIO DE FLUJOS DE TRÁFICO PROYECTADOS Y PROPUESTA DE UBICACIÓN DE BÁSCULA	NAPORTEC	2016
EIA HACIENDA BANANERA TOMAS	ORODELTI S.A.	2016
LEVANTAMIENTO DE INFORMACION MAREOGRÁFICA DURANTE TRABAJOS DE BATIMETRIA EN EL CANAL DE ACCESO AL PUERTO MARITIMO DE GUAYAQUIL	INFRAPROEC	2016
ESTUDIO DE IMPACTO AMBIENTAL POR LA AMPLIACIÓN DE LA LICENCIA AMBIENTAL DE LAS INSTALACIONES DE NAPORTEC: AMPLIACIÓN DEL MUELLE BANANAPUERTO	BANANAPUERTO	2016
AAC DE TERMINAL PORTUARIO BANANAPUERTO	NAPORTEC	2016

TRABAJO	CLIENTE	AÑO
ASESORAMIENTO PARA ELABORACION OFERTA GESTION DELEGADA DEL PUERTO DE MANTA	MARGLOBAL-AGUNSA	2016
REGISTRO AMBIENTAL URBANIZACIÓN PACÍFICA	PROMOTORA INMOBILIARIA LFG	2016
CAPACITACION EN BUENAS PRACTICAS AMBIENTALES Y GESTION DE DESECHOS SÓLIDOS PELIGROSOS Y NO PELIGROSOS, TIENDA SAMBORONDON-ALMACENES BOYACÁ	MATTERSCORP S.A.	2016
AAC AGENCIA DAULE MATRIZ	FERPACIFIC	2016
EIA HACIENDA DELIA MARGARITA, Y REGISTRO AMBIENTAL DE HACIENDA SAN ALBERTO 2	ORODELTI S.A.	2016
ESTUDIO DE TRÁFICO E IMPACTO VIAL EN BANANAPUERTO	BANANAPUERTO	2016
ESTUDIO DE TRÁFICO E IMPACTO VIAL EN CENTRO LOGÍSTICO NAPORTEC R9	NAPORTEC	2016
LEVANTAMIENTO INFORMACION OCEANOGRÁFICA PARA EJECUCION DE MODELO MATEMÁTICO EN CANAL DE ACCESO AL PUERTO MARÍTIMO DE GUAYAQUIL	INFRAPROEC	2016
ACTUALIZACION LICENCIA AMBIENTAL Y ELABORACION EIA COMPLEMENTARIOS	QC TERMINALES S.A.	2016
ESTUDIO BATIMÉTRICO MUELLE BANANAPUERTO-NAPORTEC	BANANAPUERTO-NAPORTEC	2016
"ESTUDIO DE FACTIBILIDAD Y DISEÑO DEFINITIVO DEL EMISARIO SUBMARINO COMO UNA SOLUCIÓN DE DESCARGA DEL EFLUENTE DEL PROCESO INDUSTRIAL EN UN CUERPO DE AGUA EN NIRSA", y "REGISTRO AMBIENTAL PARA EL PROYECTO OBRA O ACTIVIDAD CONSTRUCCIÓN, OPERACIÓN, MANTENIMIENTO Y ABANDONO DEL "EMISARIO SUBMARINO PARA EL EFLUENTE DEL PROCESO INDUSTRIAL DE NIRSA", UBICADO/A EN EL CANTÓN GUAYAQUIL, PROVINCIA GUAYAS"	SAMBITO-NIRSA	2016
LEVANTAMIENTO TOPOGRÁFICO EN BANANAPUERTO Y CENTRO LOGÍSTICO DE NAPORTEC R9	BANANAPUERTO-NAPORTEC	2016
AAC DE CAMBIO DE OPERADOR EN BLOQUE SINGUE (ORIENTE)	CONSORCIO DGC A GENTE OIL ECUADOR PTE. LTD.	2016
AAC TIENDA SAMBORONDON-ALMACENES BOYACÁ	MATTERSCORP S.A.	2016
PLAN MANEJO DESECHOS SÓLIDOS COMUNES Y BIOLÓGICOS DEL EDIFICIO TORRE MÉDICA XIMA	FIDEICOMISO MERCANTIL MEDICAL OFFICE, XIMA	2016
FISCALIZACION CONSTRUCCIÓN PUENTE SOBRE RIO DAULE, INCLUYE PASO ELEVADO EN AV. SAMBORONDON, VIA ACCESO, PUENTE VIA DE ACCESO, PASO ELEVADO SOBRE AV. NARCISA DE JESÚS MARTILLO MORÁN Y VIADUCTO HACIA AV. JOSÉ MA. EGAS.	ASINGESA/ASOCIACION SOLUCIÓN SAMBORONDON	2016
ASESORAMIENTO AMBIENTAL Y ELABORACION INFORME PTO. COBRE	PTO. COBRE	2016
ESTUDIO BATIMETRICO PREVIO A LA CONTRUCCIÓN DEL PUENTE ENTRE SAMBORONDÓN Y GUAYAQUIL	CONSORCIO ENLACE 780	2016
MONITOREOS AMBIENTALES	LATAMFIBERHOME CABLE	2016
AAC PASEO SHOPPING MACHALA	EL ROSADO-MOTKE	2016
IAC PASEO SHOPPING LA PENINSULA	EL ROSADO-MOTKE	2016
AAC MI COMISARIATO KM 13 VIA A LA COSTA	EL ROSADO-INMERISA	2016
AAC PLANTA 1 Y 2 IPAC	IPAC	2016
REGISTRO GENERADOR DE DESECHOS PELIGROSOS Y ESPECIALES EN HOSPITAL UNIVERSITARIO DELRIO, CUENCA	HOSPIRIO S.A.	2016

TRABAJO	CLIENTE	AÑO
EIA EX POST OPERACIÓN Y MANTENIMIENTO DEL HOSPITAL UNIVERSITARIO DEL RIO, CUENCA	HOSPIRIO S.A.	2016
AAC MI COMISARIATO KM 12,5 VÍA A DAULE	EL ROSADO-MOTKE	2016
ELABORACIÓN PLANES ESPECIALES PARA CONECTIVIDAD POR CORREDORES, CON FINES DE CONSERVACIÓN EN CABECERA Y RECINTOS DE PARROQUIA RURAL EL MORRO	ASINGESA-GADMG	2016
DECLARATORIA ANUAL REGISTRO GENERADOR DESECHOS PELIGROSOS 2015 PLANTA GUAYAQUIL, PIFO, MONTECRISTI, BELLAVISTA, STO. DOMINGO	DURAGAS-REPSOL	2015
ESTUDIO FACTIBILIDAD PARA OPTIMIZACION EFICIENCIA CONSUMO ENERGIA ELÉCTRICA DEL SISTEMA DE TRATAMIENTO DE AGUAS RESIDUALES INDUSTRIALES	AMBEV ECUADOR	2015
PLAN DE MINIMIZACION DE DESECHOS PELIGROSOS DE PLANTAS BELLAVISTA, PIFO, STO DOMINGO, MONTECRISTI	DURAGAS-REPSOL	2015
PLUMAS DE DISPERSION CARIOCA Y CAUTIVO	ASINGESA-ENVIROMENTAL SOLUTIONS	2015
EIA CARAGUAY	ASINGESA-GADMG	2015
MANUALES PUERTOS PESQUEROS	ASINGESA-J&JH-IEEP	2015
INFORME CUMPLIMIENTO AMBIENTAL	GALAPESCA-STARKIST	2015
INFORME AMBIENTAL CONSTRUCCION Y OPERACIÓN PLAZA DESIGN	BARDETTICORP	2015
REGISTRO AMBIENTAL Y PMA DEL PASEO SHOPPING DAULE	EL ROSADO-MOTKE	2015
PLAN DE ACCIÓN Y REGISTRO GENERADOR DE DESECHOS PELIGROSOS DE HACIENDA BANANERA LUCIANA	ORODELTI S.A.	2015
REGISTRO AMBIENTAL Y PMA DEL PROYECTO PUERTO MERCEDES	PUERTO MERCEDES-COVIAN	2015
EIA HACIENDA BANANERA LUCIANA	ORODELTI S.A	2015
INFORME AMBIENTAL SUCURSAL EL TRIUNFO, PRADERA	FERPACIFIC	2015
REGISTRO AMBIENTAL Y PMA DE HIPERMARKET CC. ALBAN BORJA	EL ROSADO-MOTKE	2015
ACTUALIZACION PMA CENTRO DISTRIBUCION GLP-DURAGAS GUAYAQUIL	DURAGAS-REPSOL	2015
EIA DRAGADO ESTERO SANTA ANA TRES BOCAS Y AREA DE GIRO	INARPI	2015
MONITOREOS AMBIENTALES PASEO SHOPPING QUEVEDO Y BABAHOYO	EL ROSADO-MOTKE	2015
EIA SAN ANTONIO, MARIA PAULA, MATEO, MATÍAS; Y FICHA PMA LA ENVIDIA: HACIENDAS BANANERAS	ORODELTI S.A.	2015
ESTUDIO DE TRÁFICO E IMPACTO VIAL	ARETINA	2015
REGISTRO AMBIENTAL PASEO SHOPPING MILAGRO	EL ROSADO-LAVIE	2015
AAC OPERACIÓN Y MANTENIMIENTO AQUALAB	ASINGESA-AQUALAB	2015
REGISTRO AMBIENTAL Y PMA MINI GUABO	EL ROSADO-INMERISA	2015
EIA TPG	INARPI	2015
REGISTRO AMBIENTAL Y PMA MINI PLUS 12	EL ROSADO-MOTKE	2015
LEVANTAMIENTO TOPOBATIMÉTRICO, ESTUDIOS GEOTÉCNICOS, ANÁLISIS DE VIENTOS Y CONFIGURACIÓN MARÍTIMA PROYECTO FLUVIAL TELEFÉRICO GUAYAQUIL-DURÁN	GEVIAL-CONSORCIO CONSULTORÍA FLUVIAL	2015
FICHA Y PMA MINI 8	EL ROSADO-MOTKE	2015
REGULACION AMBIENTAL OBRAS PROTECCION SAN PEDRO-STA. ELENA	LAMSCO	2015
AAC CENTRO COMERCIAL RIOCENTRO LOS CEIBOS	EL ROSADO-MOTKE	2015
AAC NIRSA	NIRSA-PROPOSORJA	2015

TRABAJO	CLIENTE	AÑO
FICHA-PMA PROYECTO DEL EDIFICIO TORRE MÉDICA XIMA	FIDEICOMISO MERCANTIL MEDICAL OFFICE, XIMA	2015
ASESORAMIENTO PLANTA ANTARTIDA UNILEVER	UNILEVER	2015
ESTUDIO INGENIERIA DE COSTAS Y AMBIENTE PARA PLATAFORMA MIRADOR TURÍSTICO PROYECTO INMOBILIARIO COSTA APARTAMENT-HOTEL PLAYA REAL	LADECONSA-LUCYEXPRES	2015
ACC EL PROYECTO SHOPPING DE BABAHOYO Y QUEVEDO	EL ROSADO-MOTKE	2015
BATIMETRIA EN EL CANAL DE ACCESO BARRA INTERNA	INARPI-TPG	2015
EIA EXPOST PLANTA AMBEV	AMBEV	2015
DIA EXPOST PIÑON	ASINGESA	2015
AAC TPG	INARPI-TPG	2015
AAC 2012-2014 DE 5 PLANTAS DE DURAGAS	DURAGAS-REPSOL	2015
DIA CONTENEDORES REEFER DE TPG	INARPI-TPG	2015
DIA CC ALHAMBRA	PROMILLAN	2015
MONITOREOS TPG ESTERO SANTA ANA	INARPI-TPG	2015
ASESORAMIENTO AMBIENTAL Y ELABORACION INFORME PTO. COBRE	PTO. COBRE	2015
AAC GALAPESCA	GALAPESCA	2015
EIA AMPLIACION PATIO ALMACENAMIENTO CONTENEDORES E IMPLEMENTACION AREA RAYOS X.	INARPI-TPG	2015
FICHA Y PMA SISELEG	SISELEG	2015
EIA EXPOST INASA	INASA INDUSTRIAL ACEITERA	2015
EIA ORVIPESA	SERVIJUNIOR S.A.	2015
INDICE DE SALUD EN EL OCEANO	SETEMAR	2014
FICHA Y PMA WONDERFIRES	WONDERFIRES	2014
EIA PROYECTO MULTIPROPOSITO COAQUE	TECOPY	2014
EIA PROYECTO MULTIPROPOSITO JAMA	INASSA	2014
FACILIDADES PESQUERAS PUERTOS ARTESANALES: CRUCITA - PUERTO LOPEZ	GEOMY TSA	2014
DUE DILLIGENCE ULTRAMAR	SITRANS, SERVICIO INTEGRADOS DE TRANSPORTE LTDA.	2014
ESTUDIO DE INGENIERIA Y EIA BANANA PUERTO	CONSULTOLA	2014
PMA JUJAN-STO DOMINGO TRAMO 1 Y 2	INECO	2014
ACTUALIZACION EIA PUERTO PROVIDENCIA	INECO	2014
ESTUDIO VIALIDAD AL PUERTO MANTA	ULTRAMAR	2014
LINEA BASE SALUD Y DERECHOS HUMANOS EN COMUNIDADES QUE SE ASIENTAN EN ZONA INFLUENCIA CENTRO DISTRIBUCION GLP EN CILIDROS DURAGAS S.A.	REPSOL	2014
EIA MARINA BLUE	MARINA BLUE	2014
EIA PARA ESTUDIOS DE FACTIBILIDAD, EVALUACION Y MITIGACION DE IMPACTOS AMBIENTALES Y DISEÑOS DEFINITIVOS PARA UNA SOLUCION VIAL DE CANTONES DAULE Y SAMBORONDON CON GUAYAQUIL	ASOCIACION PUENTE GUASAMDA	2014
ESTUDIOS HIDROGRÁFICOS PARA ESTUDIOS DE FACTIBILIDAD, EVALUACION Y MITIGACION DE IMPACTOS AMBIENTALES Y DISEÑOS DEFINITIVOS PARA UNA SOLUCION VIAL DE CANTONES DAULE Y SAMBORONDON CON GUAYAQUIL	ASOCIACION PUENTE GUASAMDA	2014

TRABAJO	CLIENTE	AÑO
ESTUDIOS OCEANOGRÁFICOS PARA ESTUDIOS DE FACTIBILIDAD, EVALUACION Y MITIGACION DE IMPACTOS AMBIENTALES Y DISEÑOS DEFINITIVOS PARA UNA SOLUCION VIAL DE CANTONES DAULE Y SAMBORONDON CON GUAYAQUIL	ASOCIACION PUENTE GUASAMDA	2014
BATIMETRIA-TOPOGRAFIA RIO ZAMORA, SANTIAGO Y NAMANGOZA, EN PROYECTO HIDROELECTRICO SANTIAGO	GEOMY TSA	2014
ASESORIA AMBIENTAL PARA EL PROCESO DE LICITACION DEL PUERTO DE MANTA	ULTRAMAR	2014
EIA IMPLEMENTACION DEL SISTEMA DE COMBUSTIBLES DIESEL, UNIDADES TM2500	CEYM	2014
EIA EN PLANTA DE PRODUCCION EN MUELLES DE POSORJA	NIRSA	2014
EIA SUBESTACION ELECTRICA EN POSORJA	NIRSA	2014
LEVANTAMIENTO BATIMÉTRICO Y ESTUDIOS OCEANOGRÁFICOS PARA IMPLANTACION JAULAS MARINAS, FRENTE A COSTAS DE JARAMIJÓ-MANTA	OCEANFARM	2014
MEDICION DE CAUDALES EN EL RIO BALAO CHICO	PROMARISCO S.A.	2014
ACTUALIZACION EIA DEL PROYECTO PARA EL DESARROLLO DEL PUERTO DE AGUAS PROFUNDAS DE MANTA	INECO	2014
EIA PROYECTO URBANISTICO LANDEV	LANDEV	2014
ESTUDIOS DE INGENIERIA EN TIERRAS ALTAS	SOCOSA	2014
ESTUDIO DE INGENIERÍA DE INTERCONEXION ELECTRICA SUBMARINA A 69 KV ENTRE POSORJA E ISLA PUNA	CNEL	2013
AAC PUERTO COBRE	PUERTO COBRE S.A.	2013
AA Y ACTUALIZACION PMA SISTEMA POLIDUCTO PETROECUADOR	PETROECUADOR	2013
PMA PAPAGAYO	MIDUVI-BID	2013
EIA INTERCAMBIADOR GUANGARCUCHO LUMAGPAMBA PAUTE - GUALACEO	CVA- INGENNYA-GEOESTUDIOS	2013
EIA -ESTABILIDAD DE TALUDES PROVINCIA MANABI	GEOESTUDIOS	2013
LEVANTAMIENTO BATIMETRICO PUENTE PEATONAL GUAYAQUIL - SANTAY	BUENO Y CASTRO ASOCIADOS	2013
ESTUDIOS DE PREFACTIBILIDAD, FACTIBILIDAD Y DISEÑO DEL CANAL ACTUAL Y ALTERNO DE ACCESO A LOS MUELLES DE LA TERMINAL MARÍTIMA SIMON BOLIVAR, PARA DETERMINAR EL DRAGADO A LA PROFUNDIDAD DE 11 METROS RESPECTO AL MLWS, EN EL CANAL EXTERNO (BOYA DE MAR A BOYA 13, INCLUYE EL SECTOR DE LOS GOLES)	GADM GUAYAQUIL	2013
EIA -PMA IPAC	IPAC	2013
DETERMINACION GRADO CUMPLIMIENTO MATERIA AMBIENTAL MUNICIPIO DE GUAYAQUIL	GADM GUAYAQUIL	2013
EIA CHANDUY - SANTA ELENA	GADP STA. ELENA	2013
ELABORACIÓN DE ENCUESTAS DEL ÁREA DE BUCAY	JIK S.A.	2013
FICHA Y PMA REDISEÑO PLANTA DE TRATAMIENTO DE TOSAGUA	GUERRERO GUERRERO Y ASOCIADOS OBRAS CIVILES S.A.	2013
FICHA- PMA Y EIA DURANCITY 2	CONSTRUCTORA PROHORIZON S.A.	2013
ESTUDIOS OCEANOGRAFICOS EMISARIO SUBMARINO MANTA	EATHISA	2013
MEDIDAS AMBIENTALES PARA LEVANTAMIENTO DE PASIVOS	ECUAESTIBAS, APG	2013

TRABAJO	CLIENTE	AÑO
MONITOREOS TPG ESTERO SANTA ANA	TPG-INARPI	2013
EIA MALL EL FORTIN	INMOBILIARIA PERICONSTRUCT S.A.	2013
CATEGORIZACION PUNTA SALINAS	JIFACSA S.A.	2013
PARTICIPACION CIUDADANA EIA EX- POST DE LA URBANIZACION LA ENSENADA	BALWIN BUSINESS LLC.	2013
ACTUALIZACION PMA MURO PROTECCION DE URBANIZACION MANGLERO VISTA	LANDEV	2013
FICHA PMA SISTEMA DE AGUAS LLUVIAS DEL MUNICIPIO DE PLAYAS	MUNICIPIO DE PLAYAS	2013
EIA DRAGADO EL PALMAR	CVA	2013
LEVANTAMIENTO DE LINEA BASE DEL PROYECTO DE MARICULTURA DE MARAMAR	FRIGOLANDIA	2013
ESTUDIOS DE INGENIERIA, BATIMETRÍA, MUELLES Y ZONA DE MANIOBRA DE CONTECON	CONTECON	2013
EIA SUBESTACION ELECTRICA INPROEL	INPROEL	2013
BATIMETRIAS PUENTES SANTAY	BUENO Y CASTRO INGENIEROS ASOCIADOS CIA. LTDA.	2013
ESTUDOS DE INGENIERÍA, CARACTERIZACIÓN MAR TERRITORIAL ECUATORIANO	SECRETARÍA TÉCNICA DEL MAR, SETEMAR	2013
ADECUACIÓN Y REFORZAMIENTO, OPERACIÓN Y RETIRO DEL MUELLE DE ACODERAMIENTO DE EMBARCACIONES DE POSORJA.	NEGOCIOS INDUSTRIALES "REAL" NIRSA S.A.	2013
FISCALIZACIÓN AMBIENTAL CONTROL DE INUNDACIONES DAULE VINCES	ESPOL TECH E.P. - CEVACONSULT	2013
EIA DEL PROYECTO MULTIPROPÓSITO JAMA. FASE FACTIBILIDAD	ALATEC/SENAGUA	2013
EIA DEL PROYECTO MULTIPROPÓSITO COAQUE. FASE FACTIBILIDAD	ALATEC/SENAGUA	2013
EIA DEL PROYECTO MULTIPROPÓSITO MILAGRO	SOCIEDAD INTERAMERICANA DE AGUAS Y SERVICIOS S.A., INASSA	2013
EIA DEFINITIVO DE LAS LÍNEAS DE TRANSMISIÓN 500kv y 230kv DE TRANSELECTRIC PARA EL SISTEMA INTERCONECTADO NACIONAL	EMPRESA ESTATAL CHINA CRCC14TH BUREAU GROUP ECUADOR CO. LTDA., CCR14	2013
EIA DEFINITIVO PARA LA CONSTRUCCIÓN DE LA SUBESTACIÓN ELÉCTRICA Y FORMULAR UN PMA PARA ASEGURAR QUE EL DESARROLLO DE LAS ACTIVIDADES DE LA MISMA, EN CUMPLIMIENTO CON LAS DISPOSICIONES TRANSITORIAS DEL SUMA, Y DEMÁS DISPOSICIONES, CON EL FIN DE OBTENER LA LICENCIA AMBIENTAL DEL PROYECTO	INPROEL S.A.	2013
ESTUDIO DE LEVANTAMIENTO DE PASIVOS Y PLAN DE REMEDIACIÓN DE LA CASA DE PRÁCTICOS EN DATA DE VILLAMIL.	ECUAESTIBAS S.A.	2013
RELLENO SANITARIO MANDURIACU	HIDROEQUINOCCIO	2013
DESCRIPCIÓN OCEANOGRÁFICA PUERTO ATÚN	INDUATUN S.A.	2013
EIA NUEVOS PROYECTOS DE INARPI-TPG y FICHA Y PMA PARA LA CONSTRUCCIÓN, OPERACIÓN Y MANTENIMIENTO DEL ÁREA ALMACENAMIENTO PARA CONTENEDORES VACIOS Y TALLER, D 20,000 M2. FICHA AMBIENTAL Y PMA PARA LA CONSTRUCCIÓN Y MANTENIMIENTO	INARPI	2013

TRABAJO	CLIENTE	AÑO
DEL PROYECTO A DESARROLLAR EN UN ÁREA DE 8,000 M2. FICHA AMBIENTAL Y PMA PARA LA CONSTRUCCIÓN DEL PATIO PARA ALMACENAMIENTO DE CONTENEDORES EN TPG1, EN UN ÁREA DE 20,000 M2.		
FISCALIZACIÓN OBRA CONTROL DE INUNDACIONES BULUBULU CAÑAR EN ASOCIACIÓN CON ESPOL TECH. E.P. Y CIMENTACIONES	SENAGUA	2012 -2013
ESTUDIO MULTIPROPÓSITO PURUHANTA PIMAMPIRO YAGUACocha EN ASOCIACIÓN CON ESPOL TECH. E.P. Y CIMENTACIONES	SENAGUA	2012 -2013
SERVICIOS COMPLEMENTARIOS Y DE FISCALIZACIÓN DEL PROYECTO SISTEMA DE CAPTACIÓN, TRATAMIENTO Y DISTRIBUCIÓN DE AGUA INDUSTRIALIZADA.	JIK S.A.	2012
ESTUDIOS DE INGENIERÍA PARA EL ASTILLERO DE PTO. BOLÍVAR	FRACtaLES CÍA. LTDA.	2012
ESTUDIOS DE FACTIBILIDAD, IMPACTOS AMBIENTALES E INGENIERÍA DEFINITIVOS DEL PTO. PROVIDENCIA, UBICADO EN LA PROV. DE SUCUMBÍOS		
ESTUDIOS ARQUITECTÓNICOS, ESTUDIO ESTRUCTURAL Y ESTUDIOS HIDROSANITARIOS PARA LOS ESTUDIOS DE FACTIBILIDAD, EIA E INGENIERÍA DEFINITIVOS DEL PTO. PROVIDENCIA UBICADO EN LA PROV. DE SUCUMBÍOS	VIALSECONSULT CÍA. LTDA.	2012
ESTUDIOS DE INGENIERIA DE AMPLIACION DEL MUELLE PARQUE HISTORICO	JJH CONSULTING	2012
ESTUDIOS Y DISEÑOS DEL SISTEMA DE TRANSPORTACIÓN POSORJA - PUNA - PUERTO BOLÍVAR.	SUBSECRETARIA DE PUERTOS Y TRANSPORTE MARÍTIMO Y FLUVIAL	2012
ESTUDIO DE HIDROLOGÍA AV. LA CULTURA SAN JUAN	PREDESAEC S.A.	2012
EIA EX POST DEL ÁREA DE CONCESIÓN MINERA: LOS PRIMOGÉNITOS (COD. 401547).	QUIRESCON S.A	2012
AAC DE LA ETAPA CONSTRUCTIVA DE LA CENTRAL TERMOELÉCTRICA JARAMIJO DE 140 MW	CELEC EP	2012
ESTUDIOS DE SUELOS	COPCI TUNASERV	2012
ESTUDIOS DE INGENIERÍA DE COSTAS Y OBRAS PORTUARIAS DEL PROYECTO MUYUYO BAY		
LEVANTAMIENTO DE ÁREAS A EXPROPIARSE, LA ELABORACIÓN DEL DIAGNÓSTICO SOCIO-ECONÓMICO Y LA ACTUALIZACIÓN DEL EIA DEL PROYECTO PLAYAS-EL MORRO-POSORJA	GEOESTUDIOS S.A.	2012
EIA PARA LOS TRABAJOS DE ESTABILIZACIÓN DE LOS TALUDES EN LA VIA GUARANDA-BALZAPAMBA		
INFORME DE CALIDAD DE AGUAS DEL LAGO DE LA URBANIZACION ARRECIFE	PROMOTORA LFG	2012
TOPOGRAFIA Y BATIMETRIA PARA EL EMPLAZAMIENTO DEL ATRACADERO DEL CAMPAMENTO DE VISOLIT	VISOLIT S.A.	2012
LICENCIA AMBIENTAL PARA EL PROYECTO CONSTRUCCION Y OPERACIÓN DE LA INFRAESTRUCTURA DE TRANSPORTE, ALMACENAMIENTO Y DISTRIBUCION DE GLP PARA LA ZONA SUR DEL PAIS (NUEVA VARIANTE 8KM)	ESCUELA POLITECNICA DEL LITORAL ESPOL	2012
EIA DEL PROYECTO DURANCITY	CONSTRUCOTRA PROHORIZON	2012
EIA DE LA CAMARONERA ISLA VERDE	GRUPO SEGARRA GRUSE	2012

TRABAJO	CLIENTE	AÑO
	CIA. LTDA.	
EIA POR LA CONSTRUCCIÓN Y OPERACIÓN DEL ASTILLERO DE PTO. BOLÍVAR	FRACATALES S.A.	2012
TOPOGRAFIA DEL ASTILLERO DE PTO. BOLÍVAR		
PROGRAMA DE MINIMIZACIÓN DE RESIDUOS PELIGROSOS	CERVECERÍA NACIONAL CN S.A.	2012
EIA DEL PROYECTO VÍA GUAYAQUIL – STA. ELENA	ASOCIACIÓN VIAL SANTA ELENA	2012
EIA CONEXIÓN VIAL AV. LA CULTURA -SAN JUAN	PREDESAEC S.A.	2012
EIA EX POST Y OBTENCIÓN DE LA LICENCIA AMBIENTAL DE LA EMPACADORA DE PESCADO Y CAMARÓN	DESIGVIA S.A.	2012
FICHAS AMBIENTALES DEL PROGRAMA SOCIO COMUNIDAD APLICADO EN EL BARRIO 26 DE MARZO DE LA CIUDAD GRAL. VILLAMIL, CANTÓN PLAYAS		
FICHA AMBIENTAL PARA EL PLAN VIAL PARA LA CIUDAD GRAL. VILLAMIL PLAYAS	MUNICIPIO DE PLAYAS	2012
SOCIALIZACIÓN DE DOS PROYECTOS PARA EL MUNICIPIO DE PLAYAS		
EIA DEL PUENTE DE CIUDAD CELESTE	CONSULTOLA	2012
FICHA AMBIENTAL PLANTA MÓVIL DE HOLCIM EN LA VÍA A DAULE.	HOLCIM	2012
ACTUALIZACION DEL EIA DE LOS PANTANALES DE ATRAQUE DEL PAPES, AUTORIDAD PORTUARIA DE ESMERALDAS	CONSUSORIS C. LTDA.	2012
ESTUDIO PRE- PRELIMINARES IMPACTOS AMBIENTALES DE LA VIA GUAYAQUIL-MANTA	ASO. CVA-COA-GEOESTUDIOS	2012
ESTUDIO PARA LA CONSTRUCCION EQUIPAMIENTO E IMPLEMENTACION DE UN EDIFICIO ADMINISTRATIVO QUITO	CVA	2012
EIA EX POST DEL PROYECTO DE OPERACIÓN DE LAS ESTACIONES DE TRANSFERENCIA ET2 (NORTE) Y SUR; Y LAS TRES FASES DEL RELLENO SANITARIO EL INGA I, II Y III.	EMGIRS-EP	2012
EIA PRELIMINAR DE LOS PROYECTOS FOTOVOLTAICOS, A DESARROLLARSE EN LA PROVS. DE STA. ELENA Y EL ORO (ZAPOTAL, JUAN MONTALVO Y GUAYBILLO).	COSTANERA SOLAR S.A. AMAZONAS SOLAR S.A. LA LIBERTAD SOLAR S.A.	2012
EIA DEL PROYECTO MEGA SANTAMARIA EL CONDADO	ARQ. VIZUETE BOLAÑOS WASHINTONG	2012
ELABORACIÓN BATIMETRIA PTO. CAYO-PTO ATUN	CONGEOTEC S.A.	2012
EIA DE LA FINCA FLORÍCOLA RENACER	ING. DIEGO GUERRA	2012
OBTENCIÓN DE LOS PERMISOS CORRESPONDIENTES A DIEZ ÁREAS DE LIBRE APROVECHAMIENTO DE MATERIALES PARA CONSTRUCCIÓN Y ELABORACIÓN DE FICHAS AMBIENTALES	GOBIERNO AUTÓNOMO DESCENTRALIZADO MUNICIPAL DE CASCALES	2012
ELABORACIÓN DEL EIA EX POST DEL PROYECTO REHABILITACIÓN Y MEJORAMIENTO DE LA ACEQUIA MORÁN-PISQUER Y LA RED DE DISTRIBUCIÓN Y SISTEMA DE RIEGO SAN ISIDRO	GOBIERNO PROVINCIAL DEL CARCHI	2012
PROCESO DE PARTICIPACIÓN CIUDADANA DEL HOTEL MARRIOT	ROYALBAY S.A.	2012
AAC DE TPG	INARPI S.A.	2012
EIA DEFINITIVO DEL PROYECTO FOTOVOLTAICO SALINAS IBARRA-GRAN SOLAR	GRAN SOLAR – NICHOLL SEBASTIAN	2012
EIA PRELIMINAR PROYECTO FOTOVOLTAICO SALINAS IBARRA-GRAN SOLAR	GRAN SOLAR – NICHOLL SEBASTIAN	2012

TRABAJO	CLIENTE	AÑO
EJECUCION DEL EIA DEFINITIVO PARA LAS CUATRO CENTRALES DE 1 MW-ANDINA SOLAR	GUJOMA SOLAR S.A.	2012
ACTUALIZACIÓN EIAD CENTRAL TÉRMICA ESMERALDAS II	CELEC EP UNIDAD DE NEGOCIO TERMOESMERALDAS	2012
OBTENCIÓN DE CERTIFICADO DE INTERSECCION DEL LOTE 5C6, SITUADO EN LA ISLA MOCOLI	PROMOTORA LFG	2012
PRIMERA AAC Y PMA DEL PROYECTO DE CONSTRUCCIÓN DE LA VÍA DE ACCESO AL EMBALSE COMPENSADOR DEL PROYECTO HIDROELÉCTRICO COCA CODO SINCLAIR	HIDROELECTRICA COCA CODO SINCALER EP	2012
AAC DEL PROYECTO SISTEMA REGIONAL DE AGUA POTABLE BOLIVAR ESPEJO	GOBIERNO PROVINCIAL DEL CARCHI	2012
PROCESO DE PARTICIPACIÓN SOCIAL DE LA INDUSTRIA RABE S.A.	RABE S.A.	2012
AA INTERNA DE CENTRALES DE GENERACIÓN Y LÍNEAS DE DISTRIBUCIÓN ELÉCTRICA DEL SISTEMA ELÉCTRICO INTERCONECTADO DE LA GERENCIA DE EXPLORACIÓN Y PRODUCCIÓN PERIODO ENE-DIC. 2011	EP PETROECUADOR	2012
AA CIERRE CENTRAL JARAMIJÓ	CELEC EP UNIDAD DE NEGOCIO TERMOESMERALDAS	2012
AAC DE LAS INSTALACIONES DE CN, PLANTA PASCUALES	CERVECERÍA NACIONAL	2012
EIA Y ESTUDIO DE HIDROLOGÍA DE NUEVO TRAMO DE 6 KM DE LA AV. LA CULTURA SAN JUAN	PREDESA EC	2012
PLAN DE CONTINGENCIAS DE PUERTO ATÚN	INDUATÚN	2012
ESTUDIOS Y DISEÑOS DEFINITIVOS PARA LA ADECUACION Y REHABILITACION DEL MUELLE DEL PARQUE HISTORICO.	JJH INTERNATIONAL CONSULTING	2012
ESTUDIO DE SUELOS PARA LA AMPLIACIÓN DEL MUELLE DE PUERTO BOLÍVAR	COPCI	2012
PROCESO DE PARTICIPACIÓN SOCIAL PARA LA CONSTRUCCIÓN Y OPERACIÓN DEL HOTEL MARRIOT	FUROIANI S.A.	2012
REVISIÓN DE LOS DISEÑOS - ESPECIFICACIONES TECNICAS PARA EL CUMPLIMIENTO DE NORMATIVA AMBIENTAL DE CONSTRUCCIÓN DE BODEGAS DE CENTRAL ENRIQUE GARCÍA	CVA	2012
FISCALIZACIÓN DEL PROYECTO DE TRASVASE DAULE - VINCES	SENAGUA	2012
CONSULTORIA EVALUACION DE LAS CONDICIONES DEL RECURSO HIDRICO, EL ECOSISTEMA BOSCOZO, LA SALUD DE LA POBLACION, LA ECONOMIA Y DE LOS APORTES DE LOS ECOSISTEMAS AL DESARROLLO: CASO DE ESTUDIO: BLOQUES PETROLEROS DEL SUR ORIENTE.	PROGRAMA DE REPARACIÓN AMBIENTAL Y SOCIAL DEL MINISTERIO DEL AMBIENTE, PRAS-MAE	2012
EIA EX POST DEL ÁREA DE CONCESIÓN MINERA: LOS PRIMOGÉNITOS (COD. 401547).	QUIRESCON S.A	2012
AAC DE LA ETAPA CONSTRUCTIVA DE LA CENTRAL TERMOELÉCTRICA JARAMIJO DE 140 MW	CELEC EP	2012
SERVICIO DE ASESORIA Y ASISTENCIA TECNICA ESPECIALIZADA EN INGENIERIA APLICADA PARA LOS PUERTOS PESQUEROS ARTESANALES DE ANCONCITO, JARAMIJO Y SAN MATEO	SERVICIO DE CONTRATACION DE OBRAS, SECOB	2012
REDISEÑO DE LA PLANTA DE TRATAMIENTO DE LOS DESECHOS LÍQUIDOS INDUSTRIALES DE LA UNIDAD DE NEGOCIOS	TERMOESMERALDAS CELEC EP	2011

TRABAJO	CLIENTE	AÑO
TERMOESMERALDAS-CELEC EP		
ESTUDIOS DE INGENIERÍA Y EIA, PARA EL PROYECTO DE JIK S.A.	JIK S.A.	2011
FACILIDADES PESQUERAS STA. MARIANITA	ASOCIACION PECA SA.-GANAN	2011
ESTUDIO DE INGENIERÍA DE LAS FACILIDADES PESQUERAS DE PALMAR CHANDUY	JORGE RAAD- TRICONSUL	2011
ESTUDIOS DE FACTIBILIDAD, EIA E INGENIERÍA DEFINITIVOS PARA EL DRAGADO DEL ISLOTE "EL PALMAR".		
EIA Y VALORACION DE OBRAS EN EXPROPIACION QUE FORMAN PARTE DE LOS ESTUDIOS Y DISEÑOS DEFINITIVOS DE LOS CARRIELES EXCLUSIVOS TRONCAL 4 DEL SISTEMA METROVIA	CONSULTORA VERA Y ASOCIADOS C. LTDA.	2011
PMA Y EL PROGRAMA DE SALUD Y SEGURIDAD LABORAL PARA LA REMODELACION DEL EDIFICIO DE LA DIRECCION DISTRITAL (SENAE)		
EIA DE LA PAVIMENTACION DEL SECTOR EL FORTIN		
REVISION DEL EIA DE LA VIA PUERTO INCA-LA TRONCAL		
ESTUDIO DE INGENIERÍA Y MEDIO AMBIENTE DEL PUENTE PEATONAL Y CICLOVIA DE LA ISLA SANTAY	GEOESTUDIOS S.A.	2011
ESTUDIOS GEOFISICOS EN EL MAR PARA LA REFINERIA DEL PACIFICO		
ESTUDIO DE INGENIERIA CALIDAD DE AGUA URBANIZACION ENSENADA	BALWIN BUSINESS LLC	2011
ESTUDIOS DE EVALUACION Y MITIGACION DE IMPACTOS AMBIENTALES DE 3 PUENTES DE LA RED VIAL DE LA PROV. DE ESMERALDAS	ING. JAVIER ENRIQUE MOREIRA ROCA	2011
EIA PARA LA CONSTRUCCION, OPERACIÓN Y MANTENIMIENTO DE LA URBANIZACION MURANO	VETORE S.A.	2011
EIA PARA LA CONSTRUCCION, OPERACIÓN Y MANTENIMIENTO DE LA URBANIZACION VIZCAYA	MAQSUM CIA. LTDA.	2011
EIA PARA LA CONSTRUCCION, OPERACIÓN Y MANTENIMIENTO DE LA EMPRESA FIVAR	FIVAR FIGURADORA DE VARILLAS S.A.	2011
LICENCIA AMBIENTAL PARA EL PROYECTO CONSTRUCCION Y OPERACIÓN DE LA INFRESTRUCTURA DE TRANSPORTE, ALMACENAMIENTO Y DISTRIBUCION DE GLP PARA LA ZONA SUR DEL PAIS	ESCUELA POLITECNICA DEL LITORAL ESPOL	2011
EIA EN CAMINOS VECINALES DE CAÑAR	ASOCIACIÓN ACSAM-CVA-GEOESTUDIOS	2011
EIA Y PMA PARA LA IMPLEMENTACIÓN DE JAULAS DE CULTIVO DE PECES EN EL MAR	MARAMAR S.A.	2011
AAC DE ANDEC S.A.	ANDEC S.A.	2011
SEGUIMIENTO DEL PMA EN PTO. BOLIVAR, MACHALA	ASOCIACIÓN COPCI-TUNASERV	2011
EIA Y PMA PARA LA IMPLEMENTACIÓN DE JAULAS DE CULTIVO DE PECES EN EL MAR	FRIGOLANDIA S.A.	2011
PLAN DE CONTINGENCIA DE A URBANIZACION PORTON DE BEATA.	ALZAMY S.A.	2011
ESTUDIO HIDOLOGICO DE LA URBANIZACION PONTON DE BEATA		
ANALISIS AMBIENTALES, MICROBIOLOGICOS Y FISIOQUIMICOS DE LOS PROYECTOS HIDROELECTRICOS TORTUGO, TIGRE Y LLURIMAGUAS.	ASOC. TECNOPROYECT-CVA	2011
SERVICIOS PROFESIONALES RELACIONADOS COMUNITARIOS PROYECTOS HIDROELECTRICOS EL TIGRE		

TRABAJO	CLIENTE	AÑO
ESTUDIOS SOCIALES DE LOS ESTUDIOS DE FACTIBILIDAD Y DISEÑOS DEFINITIVOS DE LAS FACILIDADES PESQUERAS ARTESANALES DE ARENALES DE CRUCITA, CANTÓN PORTOVIEJO, EL MATAL, CANTÓN JAMA, Y PUNTA BELLACA, CANTÓN SUCRE, PROV. DE MANABÍ	CONSULPROYEC CIA. LTDA.	2011
SEGUIMIENTO AL PMA DEL PTO. DE GUAYAQUIL	CONSTRUCCIONES PORTUARIAS Y CIMENTACIONES S.A.	2011
EIA Y PMA PARA LA CONSTRUCCION Y MANTENIMIENTO DE URBANIZACION ROMAREDA	SUMMA PROYECTOS C.A.	2011
SELECCIÓN DE RUTA, LEVANTAMIENTO TOPOGRAFICO, GESTION TECNICA LEGAL ADMINISTRATIVA PARA LA EXPROPIACION DE LOS TERRENOS AFECTADOS, EIA Y PMA PARA LA VARIANTE DEL GASODUCTO CHONGON-EL CHORRILLO CON ALCANCE AL PROYECTO	ESCUELA POLITECNICA DEL LITORAL ESPOL	2011
ESTUDIOS TECNICOS PARA EL DRAGADO Y RELLENO HIDRAULICO PARA LOS SECTORES DE COLIMES, BAQUERIZO MORENO, PROV. DEL GUAYAS, SAN LORENZO Y TAMBILLO, PROV. DE ESMERALDAS	CONSORCIO ESPOL-CTT-IHG	2011
ESTUDIOS TECNICOS PARA EL DRAGADO Y RELLENO HIDRAULICO EN LOS CANTONES DE SALITRE, VINCES, CHONÉ Y STA. ROSA		
BATIMETRIA EN DÁRSENAS DE MUELLE DE CONTENEDORES DEL PTO. MARITIMO SIMON BOLIVAR DE GUAYAQUIL.	CONTECON GUAYAQUIL S.A.	2011
FISCALIZACIÓN DE LOS TRABAJOS DE DRAGADO DE LAS DARSENAS DE ATRAQUE DE LOS MUELLES 2 AL 6 Y MUELLE DE REMOLCADORES DEL PTO. MARITIMO SIMON BOLIVAR DE GUAYAQUIL.		
AAC DE ANDIPUERTO	ANDIPUERTO S.A.	2011
EIA DE LA URBANIZACION CIUDAD ALFARO Y LA URBANIZACION ELOY ALFARO	MAKERCONSTRUC S.A.	2011
EIA Y LA OBTENCION DE LA LICENCIA AMBIENTAL POR LA CONSTRUCCION OPERACION Y MANTENIMIENTO DEL CONJUNTO RESIDENCIAL MONTANA	CONSTRUCOTRA PROHORIZON	2011
ESTUDIO DE OCEANOGRAFIA DE LA OBRA DE PROTECCIÓN DEL BORDE COSTERO STA. ROSA LAS CONCHAS	CONSULTOR ING. CARLOS HAZ.	2011
ESTUDIO OCEANOGRAFICO DE LA OBRA DE PROTECCION DEL BORDE COSTERO SAN JOSE LAS NUÑEZ	CONSULTOR ING. CARLOS HAZ.	2011
EIA EX POST DE LAS INSTALACIONES DE AQUALAB	AQUALAB	2011
EIA Y PMA DE LOS ESTUDIOS PARA EL PROYECTO DE ALCANTARILLADO SANITARIO PARA EL SECTOR PEDREGAL 1 Y 2 DEL CANTON ISABELA	ING. FRANCISCO VALENCIA	2011
EIA EXPOST Y PMA PROYECTO SOPHIE	ECOALTERNATIVAS S.A.	2011
EIA EX POST DEFINITIVO Y PLAN DE MANEJO AMBIENTAL DE LA CENTRAL TERMOELÉCTRICA JARAMIJÓ DE 140 MW	TERMOESMERALDAS CELEC EP	2011
EIA Y PMA EXPOST DE LA CONSTRUCCION DE LA OBRA CIVIL DE ALCANTARILLADO Y PLANTA DE TRATAMIENTO DE AGUAS SERVIDAS DEL RECINTO LA TRONCAL, CANTON CASCALES, Y LA OBTENCION DEL LICENCIAMIENTO AMBIENTAL	GOBIERNO AUTÓNOMO DESCENTRALIZADO MUNICIPAL DE CASCALES	2011
ELABORACION DEL REGISTRO DE GENERADORES DE DESECHOS PELIGROSOS PARA LA PLANTA DE CN QUITO	CERVECERIA NACIONAL	2011
DECLATORIA AMBIENTAL DESECHOS PELIGROSOS	INGUEZA ROSES C. LTDA.	2011
EIA EXPOST DEL PROYECTO VIA BOCANA RIO BABOSO	GOBIERNO PROVINCIAL DEL CARCHI	2011

TRABAJO	CLIENTE	AÑO
EIA PARA EL RELLENO SANITARIO DE SHINADOA	GOBIERNO AUTONOMO DESCENTRALIZADO MUNICIPAL DE CARLOS JULIO AROSEMENA	2011
EIA Y PMA EXPOST DEL MANEJO INTEGRAL DE LOS RESIDUOS SOLIDOS EN EL CANTON CASCALES Y LA OBTENCIÓN DEL LICENCIAMIENTO AMBIENTAL	GOBIERNO AUTÓNOMO DESCENTRALIZADO MUNICIPAL DE CASCALES	2011
DISEÑO DEFINITIVO DEL PMA PARA LAS FASES CONSTRUCTIVA Y OPERATIVA E IMPLEMENTACION DE ACTIVIDADES PARA LA ETAPA DE CONSTRUCCION DEL PROYECTO HIDROELECTRICO MIRA	HIDROMIRA CARCHI EP	2011
EIA PARA CONSTRUCCIÓN E IMPLANTACIÓN DE LA PLANTA DE RENOLLANTA, CANTÓN DURÁN	RENOVALLANTA S.A.	2010
EIA EXPOST PLANTA PROCESADORA DE LACTEOS MACHACHI Y GESTION DE LA LICENCIA AMBIENTAL-SAN GABRIEL	ALPINA PRODUCTOS ALIMENTICIOS S.A.	2010
EIA DEL PROYECTO VALLES DE BEATA	ALZAMY S.A.	2010
OBTENCION DEL REGISTRO DE GENERADOR DE DESECHOS PELIGROSOS	ARILEC S.A.	2010
MODELO DE DISPERSIÓN DE LA REFINERIA DE ESMERALDAS	PROYECING	2010
OBTENCION DE LA LICENCIA AMBIENTAL Y REGISTRO COMO GENERADOR DE DESECHOS PELIGROSOS DE LA PLANTA INDUSTRIAL PASCUALES DE CERVECERIA NACIONAL	CERVECERÍA NACIONAL CN S.A.	2010
EIA DE LOS NUEVOS PROYECTOS EN LA PLANTA INDUSTRIAL PASCUALES DE CN		
BATIMETRIA, TOPOGRAFIA, ESTUDIOS OCEANOGRAFICOS, EIA PARA LOS ESTUDIOS Y DISEÑOS DEFINITIVOS DE LOS PUERTOS PESQUEROS ARTESANALES DE SAN LORENZO, LIMONES Y ROCAFUERTE, PROV. DE ESMERALDAS	GANAM CIA. LTDA.	2010
EIA, ESTUDIO BATIMETRICO Y TOPOGRAFICO, OCEANOGRAFICOS DE LAS FACILIDADES PESQUERAS ARTESANALES ARENALES DE CRUCITA DEL CANTON PORTOVIEJO, EL MATAL DEL CANTON JAMA Y PUNTA BELLACA, CANTON SUCRE, PROV. DE MANABI	CONSULPROYEC CIA. LTDA.	2010
EJECUCIÓN DE LA TOPOGRAFIA, BATIMETRIA, EIA DE LAS FACILIDADES PESQUERAS DE PUERTO CAYO, PROV. DE MANABI		
ESTUDIO SOCIAL DE LOS ESTUDIOS DE LAS FACILIDADES PESQUERAS ARTESANALES DE PTO. CAYO		
ESTUDIO DE TRATABILIDAD DE EFLUENTE INDUSTRIAL	DUREXPORTA S.A.	2010
AAC EN LAS INSTALACIONES DE DUREXPORTA	TECHNOPROYECT	2010
SERVICIO DE LEVANTAMIENTO DE LAS SECCIONES BATIMETRICAS A LARGO DEL RIO		
MAPAS TEMATICOS PARA BANANAPUERTO	MARIANO MONTAÑO ARMIJOS	2010
LEVANTAMIENTO BATIMETRICO DE FRENTE DE MUELLES 2 AL 6 Y REMOLCADORES DEL PTO. LIBERTADOR SIMON BOLIVAR DE GUAYAQUIL	CONTECON GUAYAQUIL S.A.	2010
BATIMETRIA COMPLEMENTARIA EN DÁRSENAS DE ATRAQUE DE LA TERMINAL DE CONTENEDORES DEL PTO. LIBERTADOR SIMON BOLIVAR DE GYE		
BATIMETRÍA TERMINAL CRUCERO DE MANTA	PREDESAEC S.A.	
EIA PARA LA CONSTRUCCIÓN Y OPERACIÓN DEL MUELLE DE CRUCEROS DEL PROYECTO TERMINAL DE CRUCEROS		

TRABAJO	CLIENTE	AÑO
EIA PARA LA FASE I DEL PROYECTO PUERTO DE TRANSFERENCIA INTERNACIONAL DE CARGA ECUADOR EN EL PTO. DE MANTA		2010
BATIMETRIA DE 42 HECTAREAS EN EL PTO. SIMON BOLIVAR DE GUAYAQUIL		
BATIMETRIA DE 540 HECTAREAS EN EL PTO. INTERNACIONAL DE MANTA		
BATIMETRÍA Y ESTUDIOS GEOFISICOS PARA EL PROYECTO TERMINAL DE CRUCERO DE MANTA		
EIA DE LOS ESTUDIOS DE INGENIERIA DE LOS CENTROS DE ACOPIO DE QUEVEDO, MONTECRISTI, SANTO DOMINGO Y ESMERALDAS DE LA CERVECERIA NACIONAL		
EIA Y ANALISIS DE RIESGOS PARA EL TRASLADO DE LA PLANTA REPSOL DURAGAS DE LA PLANTA DE EL SALITRAL A EL CHORRILLO	CONSULTORA VERA Y ASOCIADOS C. LTDA.	2010
FACTIBILIDAD DE LA ALTERNATIVA 4 DEL PROYECTO DE INGENIERIA CONCEPTUAL DEL MOVIMIENTO DE LA PLANTA DE ENVASADO DE GLP EL SALITRAL		
EIA Y ESTUDIO DE PREFACTIBILIDAD, FACTIBILIDAD Y DISEÑO DEL CANAL ACTUAL Y ALTERNO DE ACCESO A LOS MUELLES DE LA TERMINAL MARITIMA SIMON BOLIVAR PARA DETERMINAR EL DRAGADO A LA PROFUNDIDAD DE 11M CON RESPECTO AL MLWS	APG	2010
DISEÑO SISTEMA DE DISTRIBUCIÓN AGUAS INDUSTRIALIZADAS VIA DAULE, ELABORACION DEL EIA DE LA ESTACION DE BOMBEO	JIK S.A.	2010
EIA PARA EL DRAGADO DEL DELANTAL DE ANDIPUERTO	ASOCIACION JYMCA-GEOESTUDIOS	2010
OBTENCION DEL REGISTRO DE GENERADOR DE DESECHOS PELIGROSOS Y ACTUALIZACION DE LA DESCRIPCION DE LA PLANTA	ALPINA PRODUCTOS ALIMENTICIOS S.A.	2010
PROCESO DE LICENCIAMIENTO AMBIENTAL ELABORACION DEL EIA PARA EL RELLENO SANITARIO DE PEDRO VICENTE MALDONADO	GOBIERNO MUNICIPAL DE PEDRO VICENTE MALDONADO	2010
OBTENCION DEL REGISTRO DE GENERADOR DE DESECHOS PELIGROSOS	ANIROSES S.A.	2010
EIA PRELIMINAR Y DEFINITIVO DEL PROYECTO HIDROELECTRICO EL TIGRE	ASOCIACION TECNOPROJECT S.A. Y CONSULTORA VERA Y ASOCIADOS	2010
MONITOREOS EFLUENTES ANNIROSES	ANIROSES S.A.	2010
PROYECTOS HIDROELECTRICOS TORTUGA TIGRE Y LLURIMAGUAS	TECHNOPROJECT S.A DE C.V	2010